



STARKE PRODUKTE
2017/18
AUTOMATIKTÜREN





Die MSW Fertigungstechnik GmbH hat Ihren Unternehmensstandort in Weißenthurm/Rheinland-Pfalz. Durch die Integration von Handel, mechanischer Bearbeitung und Service für die Bereiche Metall, Kunststoff und Keramik/ Naturstein schaffen wir für unsere Kunden ein breites Angebot von Herstellungs- und Gestaltungsmöglichkeiten. Wir können auf die Erfahrung und das Know-How von nunmehr einem viertel Jahrhundert zurückgreifen. Denn die MSW Fertigungstechnik GmbH besteht bereits seit 1990.

Auf den rund 3000 m² Produktionsfläche, welche stetig ausgebaut werden, entwickeln, fertigen, planen und konstruieren wir Ersatzteile, Werkzeuge und Bauteile aus unterschiedlichen Materialien wie Kunststoff, Metall oder Holz.

MSW steht für moderne und innovative Lösungen im Bereich Metallkonstruktion. Unser Team besteht aus langjährigen, professionellen und engagierten Fachkräften, die gemeinsam an einem Ziel arbeiten: IHRE VORSTELLUNGEN FORMVOLLENDET IN DIE TAT UMZUSETZEN. Nicht nur unsere langjährigen Kunden, sondern auch wir stellen an uns selbst Projekt für Projekt einen hohen Qualitätsanspruch.

Unsere Leistungen

FRÄSEN

Im Fräsbereich fertigen wir sowohl Prototypen, Klein- als auch Mittelserien, auf leistungsstarken und hochpräzisen CNC-Fräsmaschinen. Dies alles geschieht von konventioneller 3-Achsen-Bearbeitung bishin zur komplexen 4-Achsen-Simultanbearbeitung, unterstützt von moderner CAD/CAM-Software.



Max. Werkstückabmessung
1400 x 1000 x 1000 mm

DREHEN

Drehbearbeitungen bis zu Abmessungen von 700 mm Durchmesser erfolgen bei uns auf modernen CNC-Drehmaschinen. Wir sind hier sowohl in der Einzelteil- als auch in der Klein- bis Mittelserienfertigung tätig.



Max, Werkstückabmessung
ø 700mm. Länge 2000 mm

PLAN- / FLACHSCHLEIFEN

Um perfekte und plane Oberflächen herzustellen, ist das Flach- bzw. Planschleifverfahren die richtige technische und wirtschaftliche Lösung die wir Ihnen anbieten können.



Max. Werkstückabmessung
1000 x 1000 x 1000 mm

MECHANISCHE OBERFLÄCHENBEARBEITUNG

Beim Gleitschleifen können wir auf zwei Verfahren, oszillierend und rotierend, zurückgreifen. Folgende Bearbeitungen können durch das Gleitschleifen realisiert werden: Entfetten, Entölen | Entzundern, Reinigen, | Entgraten, Kanten verrunden | Schleifen | Mattieren | Glänzen, Glätten, Polieren (auch als Hochglanzverdichten bezeichnet)



Max. Werkstückabmessung
600 x 500 x 400 mm

WASSERSTRAHLSCHNEIDEN

Wir bieten Ihnen professionelle CNC-Wasserstrahlarbeiten mit einem Höchstmaß an Präzision und Qualität. Durch modernste Technik realisieren wir Präzisionsschnitte ohne Winkelfehler. Bei der Prototypen- bis hin zur Mittelserienfertigung sind der Werkstoffwahl, Konturvielfalt und der Filigranität der Konturen praktisch keine Grenzen gesetzt



Max. Werkstückabmessung
4000 x 2000 x 200 mm

DRAHTERODIEREN

Beim CNC-Drahterodieren können wir verschiedenste Werkstücke und Materialien, Voraussetzung ist deren elektrische Leitfähigkeit, in unterschiedlicher Qualität und Güte auf vier Achsen bearbeiten.



Max. Werkstückabmessung
500 x 400 x 200 mm

SCHWEISSEN

Durch moderne Schweißverfahren ist es uns möglich alle metallischen Werkstoffe und diverse Kunststoffe dauerhaft zu verbinden. In unserem Betrieb können wir Ihnen die Schweißverfahren MIG | MAG | WIG sowie das Hart- und Weichlöten anbieten.



SANDSTRAHLEN

Neben dem Gleitschleifen bieten wir auch sandstrahlen für verschieden Werkstoffe an. Sandstrahlen ist ein Verfahren zur Reinigung von Oberflächen durch Einwirkung von abrasiven Materialien. Das Verfahren eignet sich hervorragend zur Beseitigung von Korrosionen und Lacken.



Firmen-Geschichte / Über Uns	Seite 1
Gegen- und Laufrollen	Seite 3 - 22
Laufwagen	Seite 23 - 24
Bodenführungen	Seite 25 - 41
Ersatzteile	Seite 42 - 52
Antriebe	Seite 53
Runderneuerung Gleisrad	Seite 53
Intarsien - Design (MCM)	Seite 55 - 58
Produktübersicht / Artikelnummern Inkl. Online-Shop Artikel	Seite 61 - 66

HINWEIS

In diesem Katalog finden Sie Ersatzteile für Automatikturen aus unserer Produktpalette.

Bestellen Sie bequem und einfach über unseren **ONLINE-SHOP**

Wir nehmen auch gerne Ihre individuellen Wünsche entgegen und fertigen nach Ihren Vorgaben. Bereits bestehende Produkte können auch an Ihre Bedürfnisse angepasst werden.

Preise, Versandkosten, Rücksendekosten bei Widerruf

Alle Preise sind Nettopreise, sie enthalten nicht die gesetzliche Mehrwertsteuer.

Der Mindestbestellwert beträgt 50,00 Euro zuzüglich Mehrwertsteuer. Ab einem Warenwert von 200,00 Euro zzgl. der gesetzlichen Mehrwertsteuer liefern wir Versandkosten frei.

Unter einem Warenwert von 200,00 Euro zzgl. Mehrwertsteuer, berechnen wir Pauschal 10,00 Euro Versandkosten, zzgl. Mehrwertsteuer.

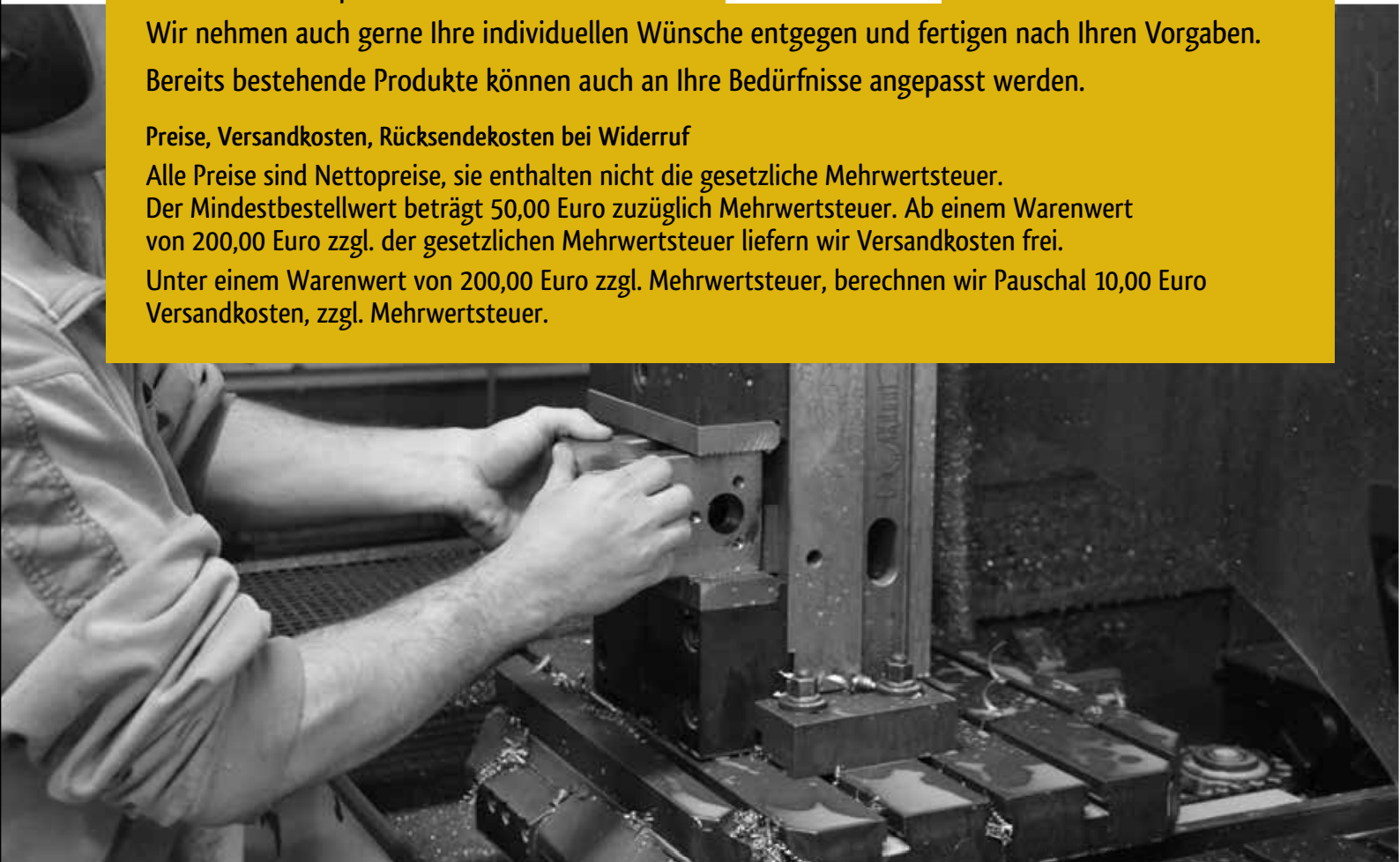



22,70 €

Artikel-Nr.: 00001 Nachfertigung für:

Alu	Plastik	GILGEN SLP Seilumlenkrollen
Durchm.: 30mm	50mm	
Breite: 13mm	13mm	
Lager: 624 ZZ	6200 ZZ	

Art.-Nr.: 00001-1 Nur Aluminium Laufrolle **11,35 €**
 Art.-Nr.: 00001-2 Nur Plastik Laufrolle **11,35 €**



15,50 €

Artikel-Nr.: 00002 Nachfertigung für:

Durchmesser: 60 mm	ATS CSF Laufrolle, ATS clixMaster
Breite: 20 mm	Laufrolle
Lager: 6202 ZZ	

Art.-Nr.: 00002-1 Nur Rolle mit Lager **11,30 €**



21,90 €

Artikel-Nr.: 00003 Nachfertigung für:

Durchm.: 68mm	ATS TS Gegenrolle
Breite: 19mm	
Lager: 6202 RS	

Art.-Nr.: 00003-1 Nur Rolle mit Lager **11,30 €**



21,90 €

Artikel-Nr.: 00004 Nachfertigung für:

Durchmesser: 74,5 mm	ATS TS Laufrolle
Breite: 19 mm	
Lager: 6202 ZZ	

Art.-Nr.: 00004-1 Nur Rolle mit Lager **11,30 €**



25,90 €

Artikel-Nr.: 00005 Nachfertigung für:

Durchmesser: 34,8 mm	BESAM EMC Laufrolle (Stahlrolle)
Breite: 26 mm	
Lager: 608 ZZ	



13,40 €

Artikel-Nr.: 00006 Nachfertigung für:

Durchmesser: 30 mm	BESAM EMD Gegenrolle
Breite: 14 mm	



29,90 €

Artikel-Nr.: 00007 Nachfertigung für:
 Durchmesser: 54,5 mm BESAM EMD Laufrolle
 Breite: 17 mm
 Lager: 6201 ZZ



10,30 €

Artikel-Nr.: 00008 Nachfertigung für:
 Durchmesser: 57 mm BESAM EML 80 Gegenrolle
 Breite: 16 mm
 Lager: 6202 ZZ



22,80 €

Artikel-Nr.: 00009 Nachfertigung für:
 Durchmesser: 72 mm BESAM EML 80 Laufrolle
 Breite: 19 mm
 Lager: 6202 ZZ

Art.-Nr.: 00009-1 Nur Rolle mit Lager **11,30 €**



17,20 €

Artikel-Nr.: 00010 Nachfertigung für:
 Durchmesser: 54,5 mm BESAM UniSlide Laufrolle
 Breite: 17 mm
 Lager: 6202 ZZ

Art.-Nr.: 00010-1 Nur Rolle mit Lager **14,00 €**

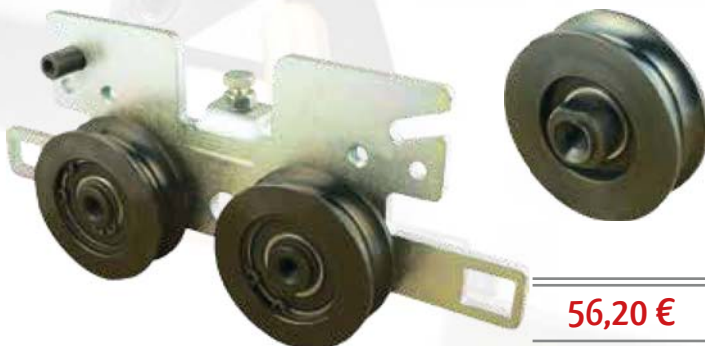

56,20 €

Artikel-Nr.: 00011 Nachfertigung für:
 BESAM UniSlide Laufwagen

Art.-Nr.: 00011-1 Austausch der Laufrollen bei gebrauchtem Laufwagen **36,40 €**



11,30 €

Artikel-Nr.: 00012 Nachfertigung für:
 Durchmesser: 48mm DAIHATSU Laufrolle
 Breite: 17mm
 Lager: 6201 ZZ



14,20 €

Artikel-Nr.: 00013 Nachfertigung für:
 Durchmesser: 42 mm DITEC BIS Gegenrolle, DITEC REX
 Breite: 17 mm Laufrolle
 Lager: 6200 ZZ

Art.-Nr.: 00013-1 Nur Rolle mit Lager **11,30 €**



14,80 €

Artikel-Nr.: 00014 Nachfertigung für:
 Durchmesser: 57 mm DITEC GTV Gegenrolle
 Breite: 18,5 mm
 Lager: 6201 RS

Art.-Nr.: 00014-1 DITEC BIS Laufrolle, DITEC GTV Laufrolle **14,80 €**



44,10 €

Artikel-Nr.: 00015 Reparatur von:
 DITEC BIS Laufwagen

Austausch von Gegen- & Laufrollen, Gebrauchter Laufwagen muss uns zugeschickt werden.



44,70 €

Artikel-Nr.: 00016 Reparatur von:
 DITEC GTV Laufwagen

Austausch von Gegen- & Laufrollen, Gebrauchter Laufwagen muss uns zugeschickt werden.



26,80 €

Artikel-Nr.: 00017 Nachfertigung für:
 Durchmesser: 30 mm BESAM EM UniSlide Teleskop
 Breite: 10 mm Umlenkrollen
 Lager: 689 RS

Art.-Nr.: 00017-1 Umlenkrolle mit großem Bolzen **13,40 €**
 Art.-Nr.: 00017-2 Umlenkrolle mit kleinem Bolzen **13,40 €**



28,50 €

Artikel-Nr.: 00018 Nachfertigung für:
 Durchmesser: 42,5 mm BESAM UniSlide Umlenkrolle
 Breite: 20 mm
 Lager: 6200 ZZ

Art.-Nr.: 00018-1 Nur Rolle mit Lager und Bolzen **15,50 €**



9,20 €

Artikel-Nr.: 00019 Nachfertigung für:
 Durchmesser: 36mm DORMA ES 55/60/ 90/100/ 200
 Breite: 10mm Gegenrolle
 Lager: 6000 ZZ



20,70 €

Artikel-Nr.: 00020 Nachfertigung für:
 Durchmesser: 70 mm DORMA ES 50 Laufrolle
 Breite: 20 mm
 Lager: 6203 ZZ

Art.-Nr.: 00020-1 Nur Rolle mit Lager **11,30 €**



8,90 €

Artikel-Nr.: 00021 Nachfertigung für:
 Durchmesser: 30 mm DORMA ES 70 Gegenrolle Konus
 Breite: 12 mm
 Lager: 625 ZZ



15,50 €

Artikel-Nr.: 00022 Nachfertigung für:
 Durchmesser: 58 mm DORMA ES 70 Laufrolle
 Breite: 17 mm
 Lager: 6000 RS

Art.-Nr.: 00022-1 Nur Rolle mit Lager **11,30 €**



15,40 €

Artikel-Nr.: 00023 Nachfertigung für:
 Durchmesser: 69 mm DORMA ES 55/60/ 90/100 Laufrolle
 Breite: 20 mm
 Lager: 6201 ZZ

Art.-Nr.: 00023-1 Nur Rolle mit Lager **11,30 €**



22,80 €

Artikel-Nr.: 00024 Nachfertigung für:
GEZE SL/FR Reparatursatz
 2 x Rolle PA Ø34mm
 2 x Rolle PA Ø30mm
 4 x Sicherungsring
 4 x Unterlegscheibe



23,40 €

Artikel-Nr.: 00025 Nachfertigung für:
 Durchmesser: 59 mm GEZE TSA 350 Gegenrolle
 Breite: 18 mm
 Lager: 6202 ZZ

Art.-Nr.: 00025-1 Nur Rolle mit Lager **11,30 €**



20,60 €

Artikel-Nr.: 00026 Nachfertigung für:
 Durchmesser: 59 mm GEZE TSA 350 Laufrolle
 Breite: 19,6 mm
 Lager: 6202 ZZ

Art.-Nr.: 00026-1 Nur Rolle mit Lager **11,30 €**



28,60 €

Artikel-Nr.: 00027 Nachfertigung für:
 Durchmesser: 86,5 mm GEZE TSA 440 Laufrolle
 Breite: 20 mm
 Lager: 6303 ZZ

Art.-Nr.: 00027-1 Nur Rolle mit Lager **17,50 €**



12,30 €

Artikel-Nr.: 00028 Nachfertigung für:
 Durchmesser: 43 mm GILGEN SLX/SLP/SLM Laufrolle
 Breite: 18 mm
 Lager: 63001 ZZ

Art.-Nr.: 00028-1 Nur Rolle mit Lager **17,50 €**



15,40 €

Artikel-Nr.: 00029 Nachfertigung für:
 Durchmesser: 55,6 mm RECORD STA 13 & 15 Gegen- &
 Breite: 20 mm Laufrolle, RECORD STA 12 & 14
 Lager: 6301 ZZ Gegenrolle

Art.-Nr.: 00029-1 Nur Rolle mit Lager **11,30 €**



46,20 €

Artikel-Nr.: 00030 Reparatur von:
 RECORD STA 13 & 15 Laufwagen

Austausch von Gegen- & Laufrollen, Gebrauchter Laufwagen muss uns zugeschickt werden.



15,40 €

Artikel-Nr.: 00031 Nachfertigung für:
 Durchmesser: 66 mm RECORD STA 12 & 14 Laufrolle
 Breite: 20 mm
 Lager: 6301 RS

Art.-Nr.: 00031-1 Nur Rolle mit Lager **11,30 €**



46,20 €

Artikel-Nr.: 00032 Reparatur von:
 RECORD STA 12 & 14 Laufwagen

Austausch von Gegen- & Laufrollen, Gebrauchter Laufwagen muss uns zugeschickt werden.



16,50 €

Artikel-Nr.: 00033 Nachfertigung für:
 Durchmesser: 55 mm RECORD STA 16 & 19 Laufrolle
 Breite: 18 mm
 Lager: 6201 ZZ

Art.-Nr.: 00033-1 Nur Rolle mit Lager **11,30 €**



2,70 €

Artikel-Nr.: 00034 Nachfertigung für:
 Durchmesser: 23mm TORMAX TEP Gegenrolle
 Breite: 9mm



18,20 €

Artikel-Nr.: 00035 Nachfertigung für:
 Durchmesser: 56 mm TORMAX TEP Laufrolle
 Breite: 19 mm
 Lager: 6201 ZZ

Art.-Nr.: 00035-1 Nur Rolle mit Lager **11,30 €**



43,70 €

Artikel-Nr.: 00036 Reparatur von:
 TORMAX TEP Laufwagen

Austausch von Gegen- & Laufrollen, Gebrauchter Laufwagen muss uns zugeschickt werden.



15,50 €

Artikel-Nr.: 00037 Nachfertigung für:
 Durchmesser: 52 mm WALLDOOR UWS 2400 Gegen- und
 Breite: 18 mm Laufrolle
 Lager: 6203 ZZ

Art.-Nr.: 00037-1 Nur Rolle mit Lager **11,30 €**



15,50 €

Artikel-Nr.: 00038 Nachfertigung für:
 Durchmesser: 48 mm WALLDOOR UC 2400 Gegen- und
 Breite: 20 mm Laufrolle
 Lager: 6002 RS

Art.-Nr.: 00038-1 Nur Rolle mit Lager **11,30 €**

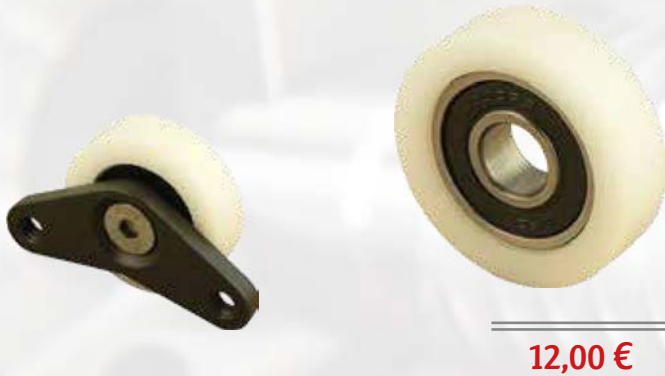

12,00 €

Artikel-Nr.: 00039 Nachfertigung für:
 Durchmesser: 36 mm DORMA ES 200 Gegenrolle mit
 Breite: 10 mm Halter
 Lager: 6000 ZZ

Artikel-Nr.: 00039-1 Nur Gegenrolle mit Lager **9,20 €**



13,90 €

Artikel-Nr.: 00040 Nachfertigung für:
 Durchmesser: 52 mm DORMA ES 200 Laufrolle
 Breite: 19 mm
 Lager: 6000 ZZ

Art.-Nr.: 00040-1 Nur Rolle mit Lager **11,30 €**



11,40 €

Artikel-Nr.: 00041 Nachfertigung für:
 Durchmesser: 50 mm RECORD STA 18 Gegenrolle
 Breite: 18 mm
 Lager: 6202 ZZ



11,40 €

Artikel-Nr.: 00042 Nachfertigung für:
 Durchmesser: 55 mm RECORD STA 18 Laufrolle
 Breite: 18 mm
 Lager: 6202 ZZ



14,10 €

Artikel-Nr.: 00044 Nachfertigung für:
 Durchmesser: 40 mm DORMA HSW EM 180/250 Laufrolle
 Breite: 12 mm
 Lager: 6200 ZZ



41,90 €

Artikel-Nr.: 00047 Nachfertigung für:
 Durchmesser: 95,5 mm BLASI 0646
 Breite: 25 mm
 Lager: 6008 ZZ



11,40 €

Artikel-Nr.: 00048 Nachfertigung für:
 Durchmesser: 55 mm BLASI DST klein
 Breite: 20 mm
 Lager: 6301 ZZ



11,40 €

Artikel-Nr.: 00049 Nachfertigung für:
 Durchmesser: 59 mm BLASI Rundbogenschiebetür Laufrolle
 Breite: 20 mm
 Lager: 6301 ZZ



14,50 €

Artikel-Nr.: 00050 Nachfertigung für:
 Durchmesser: 36 mm DORMA CS CS-FST CS-FST-2D
 Breite: 10 mm Gegenrolle
 Lager: 6000 ZZ

Art.-Nr.: 00050-1 Nur Rolle mit Lager **9,20 €**



15,40 €

Artikel-Nr.: 00051 Nachfertigung für:
 Durchmesser: 44 mm DORMA CS CS-FST CS-FST-2D Laufrolle
 Breite: 19 mm
 Lager: 6000 ZZ

Art.-Nr.: 00051-1 Nur Rolle mit Lager **11,40 €**



11,40 €

Artikel-Nr.: 00052 Nachfertigung für:
 Durchmesser: 51 mm DORMA MS 10
 Breite: 18 mm
 Lager: 6202 ZZ



18,60 €

Artikel-Nr.: 00053 Nachfertigung für:
 Durchmesser: 79 mm DORMA GSA 3-3 Umlenkrolle groß
 Breite: 31 mm
 Lager: 6004 ZZ



15,40 €

Artikel-Nr.: 00054 Nachfertigung für:
 Durchmesser: 60 mm DORMA GSA 3-3 Umlenkrolle klein
 Breite: 27 mm
 Lager: 6300 ZZ

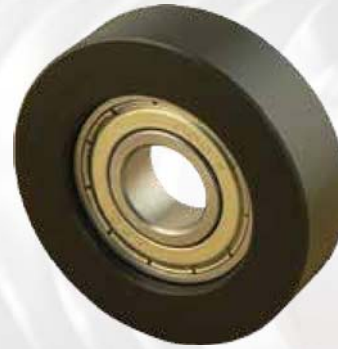

10,30 €

Artikel-Nr.: 00055 Nachfertigung für:
 Durchmesser: 44 mm GILGEN SLK Gegenrolle
 Breite: 12 mm
 Lager: 6001 ZZ



13,40 €

Artikel-Nr.: 00056 Nachfertigung für:
 Durchmesser: 61 mm MARKUS OP Rolle
 Breite: 22 mm
 Lager: 6001 ZZ



46,90 €

Artikel-Nr.: 00057 Nachfertigung für:
 Durchmesser: 99 mm RECORD STA 8 Tragerolle
 Breite: 22 mm
 Lager: 6005 ZZ



24,00 €

Artikel-Nr.: 00058 Nachfertigung für:
 Durchmesser: 61,5 mm RECORD STA 11 Gegenrolle
 Breite: 17 mm
 Lager: 6003 ZZ

Art.-Nr.: 00058-1 Nur Rolle mit Lager **11,40 €**



21,00 €

Artikel-Nr.: 00059 Nachfertigung für:
 Durchmesser: 61,5 mm RECORD STA 11 Laufrolle
 Breite: 17 mm
 Lager: 6003 ZZ

Art.-Nr.: 00059-1 Nur Rolle mit Lager **11,40 €**



15,50 €

Artikel-Nr.: 00060 Nachfertigung für:
 Durchmesser: 48 mm RECORD STA 16 Gegenrolle
 Breite: 16,5 mm
 Lager: 6202 ZZ

Art.-Nr.: 00060-1 Nur Rolle mit Lager **10,30 €**



15,50 €

Artikel-Nr.: 00061 Nachfertigung für:
 Durchmesser: 30 mm RECORD STA 19 Gegenrolle
 Breite: 10 mm
 Lager: 6000 ZZ

Art.-Nr.: 00061-1 Nur Rolle mit Lager **10,30 €**



11,40 €

Artikel-Nr.: 00062 Nachfertigung für:
 Durchmesser: 56 mm SPELLMANN Gegenrolle
 Breite: 24 mm
 Lager: 6301 ZZ



11,40 €

Artikel-Nr.: 00063 Nachfertigung für:
 Durchmesser: 63 mm TORMAX Rundschiebetür
 Breite: 20 mm
 Lager: 6201 ZZ



135,00 €

Artikel-Nr.: 00064 Nachfertigung für:
HSW SCHLECHTENDAHL Laufwagen



50,00 €

Artikel-Nr.: 00065 Nachfertigung für:
DORMA ES 200 Laufwagen

Art.-Nr.: 00064-1 Nur Gegenrolle mit Lager **12,50 €**
Art.-Nr.: 00064-2 Nur Laufrolle mit Lager **12,50 €**

Art.-Nr.: 00065-1 Nur Laufwagenblech **19,70 €**
DORMA ES 200



11,40 €

Artikel-Nr.: 00066 Nachfertigung für:
Durchmesser: 59 mm GEZE TSA Laufrolle "neue Technik"
Breite: 22 mm
Lager: 6202 ZZ



9,30 €

Artikel-Nr.: 00067 Nachfertigung für:
Durchmesser: 46 mm ATS CompactMaster Gegenrolle
Breite: 12 mm
Lager: 6000 ZZ



11,40 €

Artikel-Nr.: 00068 Nachfertigung für:
Durchmesser: 57mm ATS CompactMaster Laufrolle
Breite: 18mm
Lager: 6202 ZZ



67,90 €

Artikel-Nr.: 00069 Nachfertigung für:
ATS CompactMaster Laufwagen

Art.-Nr.: 00069-1 Kauf eines neuen Laufwagens **57,90 €**
bei Rückgabe des gebrauchten Laufwagens



14,50 €

Artikel-Nr.: 00070 Nachfertigung für:
 Durchmesser: 49,5 mm GEZE EC Drive
 Breite: 19 mm
 Lager: 6202 ZZ

Art.-Nr.: 00070-1 Nur Rolle mit Lager **11,40 €**



18,10 €

Artikel-Nr.: 00071 Nachfertigung für:
 Durchmesser: 61 mm STK MANUSSA Gegenrolle
 Breite: 23,5 mm
 Lager: 6203 ZZ

Art.-Nr.: 00071-1 Nur Rolle mit Lager **11,40 €**



18,10 €

Artikel-Nr.: 00072 Nachfertigung für:
 Durchmesser: 61 mm STK MANUSSA Laufrolle
 Breite: 23,5 mm
 Lager: 6203 ZZ

Art.-Nr.: 00072-1 Nur Rolle mit Lager **11,40 €**

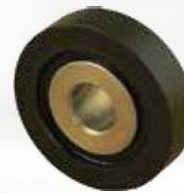

15,50 €

Artikel-Nr.: 00073 Nachfertigung für:
 Durchmesser: 32 mm DORMA HSW EM 150 Trennwandrolle
 Breite: 8 mm
 Lager: 6802 ZZ

Art.-Nr.: 00073-1 Nur Rolle mit Lager **11,40 €**



14,50 €

Artikel-Nr.: 00074 Nachfertigung für:
 Durchmesser: 32 mm HAWA KS Laufrolle
 Breite: 8 mm
 Lager: 6901 ZZ

Art.-Nr.: 00074-1 Nur Rolle mit Lager **9,30 €**



7,60 €

Artikel-Nr.: 00075 Nachfertigung für:
 Durchmesser: 14 mm HAWA KS Gegenrolle
 Breite: 6 mm

Art.-Nr.: 00075-1 Nur Rolle mit Lager **9,30 €**



14,50 €

Artikel-Nr.: 00076 Nachfertigung für:
Durchmesser: 26 mm **GOLDBECK Trennwand Stützrolle**
Breite: 7 mm
Lager: 6801 ZZ



12,50 €

Artikel-Nr.: 00077 Nachfertigung für:
Durchmesser: 52,5 mm **BAYWA Laufrolle**
Breite: 22,5 mm
Lager: 6300 ZZ



18,60 €

Artikel-Nr.: 00078 Nachfertigung für:
Durchmesser: 59 mm **GEZE TSA Gegenrolle "alte Ausführung"**
Breite: 19,5 mm
Lager: 6202 ZZ



9,30 €

Artikel-Nr.: 00079 Nachfertigung für:
Durchmesser: 12 mm **DORMA ES 60 Rollenhalter**
Länge: 37 mm

Art.-Nr.: 00078-1 Nur Rolle mit Lager **11,40 €**



9,30 €

Artikel-Nr.: 00080 Nachfertigung für:
Durchmesser: 79 mm **Umlenkrolle Ø 80 mit Metallbuchse**
Breite: 9 mm
Bund: 12,5 mm



9,30 €

Artikel-Nr.: 00081 Nachfertigung für:
Durchmesser: 59 mm **Umlenkrolle Ø 60 mit Metallbuchse**
Breite: 11 mm
Bund: 12,5 mm



 15,50 €

Artikel-Nr.: 00082	Nachfertigung für:
Durchmesser: 57 mm	Umlenkrolle Ø 60 mit Lager und
Breite: 12 mm	Distanzbuchse
Lager: 6001 ZZ	



 21,00 €

Artikel-Nr.: 00083	Nachfertigung für:
Durchmesser: 70 mm	THYSSEN Doppelführungsrolle
Breite: 26 mm	Steuerkabel (Seil)
Lager: 6200 ZZ	



 17,90 €

Artikel-Nr.: 00084	Nachfertigung für:
Durchmesser: 70 mm	THYSSEN Führungsrolle Steuerkabel
Breite: 16,5 mm	(Seil)
Lager: 6200 ZZ	



 7,90 €

Artikel-Nr.: 00085	Nachfertigung für:
Durchmesser: 25 mm	Doppelrolle für Schnellaufstore
Breite: 10,5 mm	



 10,30 €

Artikel-Nr.: 00086	Nachfertigung für:
Durchmesser: 14,5 mm	DORMA HSW-EM Führungsrolle
Breite: 13 mm	



 15,50 €

Artikel-Nr.: 00087	Nachfertigung für:
Durchmesser: 59 mm	GEZE TSA 360 NT-FR Laufrolle,
Breite: 22 mm	GEZE 440 Spezial Laufrolle
Lager: 6202 ZZ	



13,50 €

Artikel-Nr.: 00088 Nachfertigung für:
 Durchmesser: 59 mm GEZE 440 spezial Gegenrolle
 Breite: 22 mm
 Lager: 6202 ZZ



9,50 €

Artikel-Nr.: 00089 Nachfertigung für:
 Durchmesser: 21,5 mm • BESAM/KABA/GILGEN-
 Breite: 10,5 mm Bodenführungsrolle Czasch für
 Lager: 625 ZZ CMC Halbrundschiebetüren



12,50 €

Artikel-Nr.: 00090 Nachfertigung für:
 Durchmesser: 46 mm Laufrolle mit VA-Lager für Tiefkühlhaus
 Breite: 12 mm
 Lager: S6000 ZZ



9,30 €

Artikel-Nr.: 00091 Nachfertigung für:
 Durchmesser: 38 mm BESAM EMD PSR Gummiband –
 Breite: 10 mm Umlenkrolle
 Lager: 609 ZZ

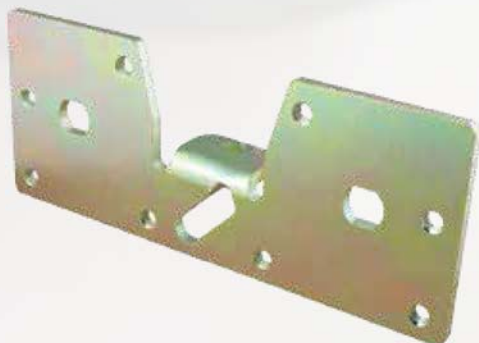

19,90 €

Artikel-Nr.: 00092 Nachfertigung für:
 RECORD STA 19 Laufwagenblech



59,00 €

Artikel-Nr.: 00093 Nachfertigung für:
RECORD STA 19 Laufwagen
 Der Laufwagen wird mit folgenden Komponenten geliefert:
 1x RECORD STA 19 Gegenrolle Art.-Nr.: 00061
 2x RECORD STA 19 Laufrolle Art.-Nr.: 00033
 1x RECORD STA 19 Laufwagenblech Art.-Nr.: 00092
 Art.-Nr.: 00093-1 RECORD STA 19 Laufwagen mit Spannbügel **70,90 €**



19,90 €

Artikel-Nr.: 00094 Nachfertigung für:
DORMA ES 90 Laufwagenblech



56,00 €

Artikel-Nr.: 00095 Nachfertigung für:
DORMA ES 90 Laufwagen
Der Laufwagen wird mit folgenden Komponenten geliefert:
1x DORMA ES 90 Gegenrolle Art.-Nr.: 00019
2x DORMA ES 90 Laufrolle Art.-Nr.: 00023
1x DORMA ES 90 Laufwagenblech Art.-Nr.: 00094



36,00 €

Artikel-Nr.: 00096 Nachfertigung für:
BESAM EMC Tandem-Laufwagen
2x BESAM EMC Laufrolle (Stahlrolle) Art. Nr. 00005
1x Excenter klein
1x Mutter M16x1
1x Laufwagenblech



9,30 €

Artikel-Nr.: 00097 Nachfertigung für:
Durchmesser: 30 mm GILGEN SLM kleine Gegenrolle
Breite: 10 mm
Lager: 608 RS



20,60 €

Artikel-Nr.: 00098 Nachfertigung für:
Durchmesser: 40 mm GILGEN SLM große Gegenrolle mit
Breite: 12 mm Halter
Lager: 6001 ZZ



20,70 €

Artikel-Nr.: 00099 Nachfertigung für:
Durchmesser: 59 mm GEZE TSA 360 NT-FR Gegenrolle
Breite: 22 mm
Lager: 6202 ZZ



3,50 €

Artikel-Nr.: 00100 Nachfertigung für:
 Durchmesser: 16,5 mm **BESAM UniSlide Führungsrolle für**
 Breite: 7,5 mm **Laufwagen**



4,00 €

Artikel-Nr.: 00101 Verkauf von:
Führungsrolle für Roll- und
Sektionaltore 11/114mm



4,00 €

Artikel-Nr.: 00102 Verkauf von:
Führungsrolle für Roll- und
Sektionaltore 11/119mm



4,00 €

Artikel-Nr.: 00103 Verkauf von:
Führungsrolle für Roll- und Sektio-
naltore 11/135mm



14,00 €

Artikel-Nr.: 00104 Nachfertigung für:
 Durchmesser: 30,5 mm **HSW Laufrolle für Glasschiebe-Anlage**
 Breite: 11 mm
 Lager: 6000 ZZ



12,40 €

Artikel-Nr.: 00105 Nachfertigung für:
 Durchmesser: 55 mm **DOORMASTER GSA Gegenrolle ballig**
 Breite: 20 mm
 Lager: 6301 ZZ



 19,60 €

Artikel-Nr.: 00106 Nachfertigung für:
 Durchmesser: 60 mm ATS TS-FR Laufrolle
 Breite: 20 mm
 Lager: 6202 ZZ

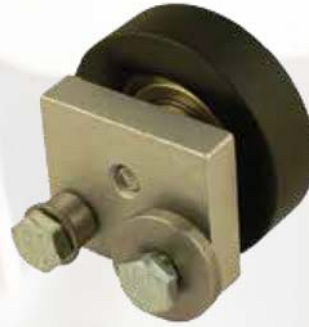

 19,70 €

Artikel-Nr.: 00107 Nachfertigung für:
 Durchmesser: 44 mm GILGEN SLK Laufrolle mit Halter
 Breite: 11 mm
 Lager: 6001 ZZ



 12,70 €

Artikel-Nr.: 00108 Nachfertigung für:
 Durchmesser: 40,5 mm SCHIEFFER Laufrolle Bodenschwert
 Breite: 10 mm
 Lager: 6902 ZZ



 11,30 €

Artikel-Nr.: 00109 Nachfertigung für:
 Durchmesser: 55,5 mm Tragerolle für TORMAX RONDOR
 Breite: 20 mm
 Lager: 6002 ZZ



 18,60 €

Artikel-Nr.: 00110 Nachfertigung für:
 Durchmesser: 45 mm Laufrolle für RECORD STA 20 Laufwagen
 Breite: 18 mm
 Lager: 6201 ZZ



 17,50 €

Artikel-Nr.: 00111 Nachfertigung für:
 Durchmesser: 42 mm Gegenrolle für RECORD STA 20
 Breite: 14,2 mm Laufwagen
 Lager: 6201 ZZ



31,20 €

Artikel-Nr.: 00112 Nachfertigung für:
 Durchmesser: 60 mm Umlenkrolle für Schnell-Lauftor
 Breite: 33 mm
 Lager: 6202 ZZ



17,50 €

Artikel-Nr.: 00113 Nachfertigung für:
 Durchmesser: 60 mm ATS ClixMaster Laufrolle für
 Breite: 20 mm Laufwagen
 Lager: 6202 ZZ



15,40 €

Artikel-Nr.: 00114 Nachfertigung für:
 Durchmesser: 46 mm ATS ClixMaster Gegenrolle mit Halter
 Breite: 12 mm für Laufwagen
 Lager: 6001 ZZ



29,10 €

Artikel-Nr.: 00115 Nachfertigung für:
 Durchmesser: 56 mm Zahnriemen Umlenkrolle für
 Breite: 31,5 mm TORMAX RONDOR
 Lager: 6202 ZZ



56,10 €

Artikel-Nr.: 00116 Nachfertigung für:
 ATS ClixMaster Laufwagen

Art.-Nr.: 00116-1 ATS ClixMaster Laufwagen mit Spannbügel **68,00 €**



18,90 €

Artikel-Nr.: 00117 Nachfertigung für:
 Durchmesser: 70,5 mm SPELLMANN Laufrolle
 Breite: 24,5 mm
 Lager: 6303 RS



14,90 €

Artikel-Nr.: 00118 Nachfertigung für:
 Durchmesser: 44 mm GEZE SL-NT Laufrolle
 Breite: 18 mm
 Lager: 6002 RS



12,90 €

Artikel-Nr.: 00119 Nachfertigung für:
 Durchmesser: 30 mm GEZE SL-NT;SL-NTFR Gegenrolle
 Breite: 15 mm
 Lager: 608 RS



56,00 €

Artikel-Nr.: 00120 Nachfertigung für:
 GEZE SL-NTFR Laufwagen links
 ohne Bürste

Art.-Nr.: 00120-1 GEZE SL-NTFR Laufwagen rechts **56,00 €**
 ohne Bürste



12,90 €

Artikel-Nr.: 00121 Nachfertigung für:
 Durchmesser: 53,5 mm REISINGER Laufrolle
 Breite: 18 mm
 Lager: 6202 RS



71,00 €

Artikel-Nr.: 00122 Nachfertigung für:
TORMAX TEP Laufwagen
 Der Laufwagen wird mit folgenden Komponenten
 geliefert:
 1x TORMAX TEP Gegenrolle Art.-Nr.: 00034
 2x TORMAX TEP Laufrolle Art.-Nr.: 00035
 1x TORMAX TEP Laufwagenblech

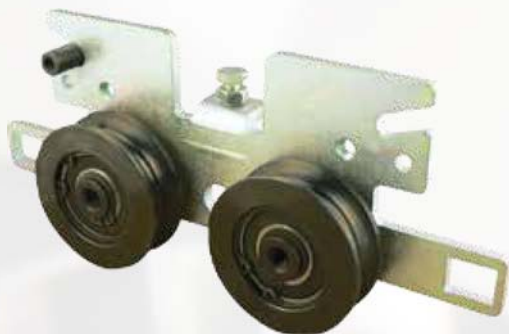

56,20 €

Artikel-Nr.: 00011 Nachfertigung für:
BESAM UniSlide Laufwagen

Art.-Nr.: 00011-1 Austausch der Laufrollen bei
gebrauchtem Laufwagen **36,40 €**



135,00 €

Artikel-Nr.: 00064 Nachfertigung für:
HSW SCHLECHTENDAHL Laufwagen

Artikel-Nr.: 00064-1 Nur Gegenrolle mit Lager **12,50 €**
Artikel-Nr.: 00064-2 Nur Laufrolle mit Lager **12,50 €**



50,00 €

Artikel-Nr.: 00065 Nachfertigung für:
DORMA ES 200 Laufwagen

Art.-Nr.: 00065-1 Nur Laufwagenblech
DORMA ES 200 **19,70 €**



67,90 €

Artikel-Nr.: 00069 Nachfertigung für:
ATS CompactMaster Laufwagen

Art.-Nr.: 00069-1 Kauf eines neuen Laufwagens
bei Rückgabe des gebrauchten
Laufwagens **57,90 €**



59,00 €

Artikel-Nr.: 00093 Nachfertigung für:
RECORD STA 19 Laufwagen

Der Laufwagen wird mit
folgenden Komponenten geliefert:
1x RECORD STA 19 Gegenrolle Art.-Nr.: 00061
2x RECORD STA 19 Laufrolle Art.-Nr.: 00033
1x RECORD STA 19 Laufwagenblech Art.-Nr.: 00092



56,00 €

Artikel-Nr.: 00095 Nachfertigung für:
DORMA ES 90 Laufwagen

Der Laufwagen wird mit
folgenden Komponenten geliefert:
1x DORMA ES 90 Gegenrolle Art.-Nr.: 00019
2x DORMA ES 90 Laufrolle Art.-Nr.: 00023
1x DORMA ES 90 Laufwagenblech Art.-Nr.: 00094



36,00 €

Artikel-Nr.: 00096

Nachfertigung für:

BESAM EMC Tandem-Laufwagen

Das Material der Rollen bei dieser Nachfertigung ist brüniertes Stahl.



56,10 €

Artikel-Nr.: 00116

Nachfertigung für:

ATS ClixMaster Laufwagen

Der Laufwagen wird mit folgenden Komponenten geliefert:

Art.-Nr.: 00113 2x ATS ClixMaster Laufrolle für Laufwagen
 1x ATS ClixMaster Gegenrolle mit Halter für Laufwagen
 Art.-Nr.: 00114, 1x ATS ClixMaster Laufwagenblech

KLEINSERIEN

Wir bemühen uns, Ihre innovativen Produktideen und Projekte bereits ab kleinen Abnahmemengen in Kleinserien zu verwirklichen.

FULLSERVICE

Wir bieten Ihnen Fullservice im Bereich Fertigung, Konstruktion und Planung. Dafür stehen wir mit unserem Namen. Serienmäßige Qualität, flexible Funktionalität, überzeugendes Preis-/Leistungsverhältnis und zuverlässiger Service sind unser Tagesgeschäft.



11,00 €

Artikel-Nr.: 10001 Nachfertigung für:

BESAM Stiftbodenführung 30 mm
 1 x Ø 5mm Bohrung gesenkt
 2 x 7 mm Langloch
 1 x Bolzen Ø 5mm mit einer Höhe von 15 mm



11,00 €

Artikel-Nr.: 10002 Nachfertigung für:

BESAM Stiftbodenführung 55 mm
 2 x Ø 6mm Bohrung gesenkt
 2 x 6 mm Langloch
 1 x Bolzen Ø 8mm mit einer Höhe von 22 mm

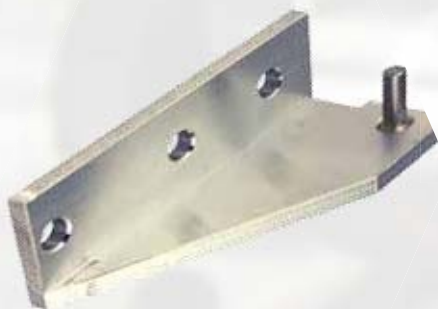

11,40 €

Artikel-Nr.: 10003 Nachfertigung für:

BESAM Stiftbodenführung links 30 mm
 3 x Ø 7mm Bohrung
 1 x Bolzen Ø 5 mm mit einer Höhe von 15 mm

Art.-Nr.: 10003-1 **Bolzen für BESAM Stiftbodenführung** **3,50 €**



11,40 €

Artikel-Nr.: 10004 Nachfertigung für:

BESAM Stiftbodenführung rechts 30 mm
 3 x Ø 7mm Bohrung
 1 x Bolzen Ø 5 mm mit einer Höhe von 15 mm

Art.-Nr.: 10004-1 **Bolzen für BESAM Stiftbodenführung** **3,50 €**



10,90 €

Artikel-Nr.: 10005 Nachfertigung für:

BESAM UniSlide Stiftbodenführung 45 mm
 2 x Ø 6 mm Bohrung gesenkt, 2 x 7 mm Langloch
 1 x Bolzen Ø 8mm mit einer Höhe von 19 mm



12,90 €

Artikel-Nr.: 10006 Nachfertigung für:

BLASI Bodenführung links 15 mm
 2 x Ø 5 mm Bohrung gesenkt



12,90 €

Artikel-Nr.: 10007

Nachfertigung für:

Breite: 100 mm
Höhe: 36 mm
Länge: 17 mm

BLASI Bodenführung rechts 15 mm
2 x Ø 5 mm Bohrung gesenkt



4,50 €

Artikel-Nr.: 10008

Nachfertigung für:

Breite: 15 mm
Höhe: 13 mm
Länge: 80 mm

ATS Bodenführungsgleiter
2 x Ø 5,5 mm Bohrung gesenkt



4,70 €

Artikel-Nr.: 10009

Eigenes Produkt:

Breite: 23 mm
Höhe: 17 mm
Länge: 120 mm

Bodenführungsgleiter für Rahmenanlagen
1 x Ø 6,6 mm Bohrung mit Ø 11 mm Flachskenkung



8,90 €

Artikel-Nr.: 10010

Nachfertigung für:

Breite: 34 mm
Höhe: 15 mm
Länge: 70 mm

Bodenführungsgleiter (Break-out)
1 x Ø 10 mm Bohrung gesenkt
2 x Nut 5,8 mm breit und 5,5 mm tief



9,90 €

Artikel-Nr.: 10011

Eigenes Produkt:

Breite: 50 mm
Höhe: 22 mm
Länge: 30 mm

Bodenführungswinkel mit Klett
2 x Ø 6 mm Bohrung gesenkt



4,20 €

Artikel-Nr.: 10012

Eigenes Produkt:

Breite: 40 mm
Höhe: 10 mm
Länge: 86 mm

Distanzklotz
1 x Ø 10 mm Bohrung



5,20 €

Artikel-Nr.: 10013

Eigenes Produkt:

Breite: 36 mm
Höhe: 30 mm
Länge: 120 mm

Distanzblock für Laufwagen
2 x Ø 9 mm Bohrung

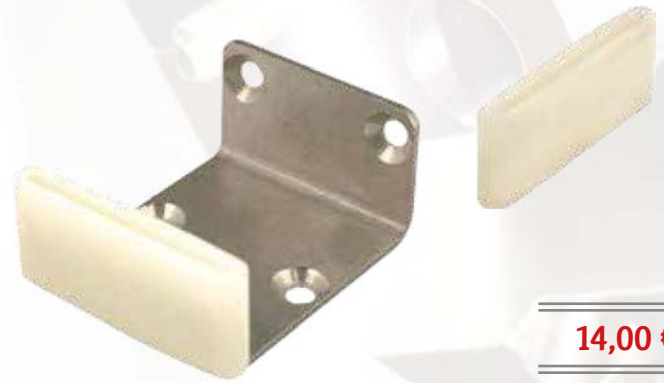

14,00 €

Artikel-Nr.: 10014

Nachfertigung für:

Breite: 40 mm
Höhe: 25 mm
Länge: 51 mm

DITEC Bodenführung mit PA-Gleiter 50 mm
4 x Ø 4mm Bohrung gesenkt

Art.-Nr.: 10014-1

Nur PA-Gleiter

4,90 €



12,50 €

Artikel-Nr.: 10015

Nachfertigung für:

Breite: 40 mm
Höhe: 50 mm
Länge: 40 mm

DITEC PA Bodenführung 35 mm
4 x Ø 4 mm Bohrung gesenkt
1 x M6 Gewindestift mit einer Höhe von 16 mm

Art.-Nr.: 10015-1

Nur PA-Gleiter

4,20 €



24,90 €

Artikel-Nr.: 10016

Eigenes Produkt:

Breite: 60 mm
Höhe: 20 mm
Länge: 80 mm
Lager: HK 1210

Doppelrollen Bodenführung

2 x 7,5 mm Langloch
2 x Rolle Ø 23 mm mit einer Höhe von 17 mm



9,50 €

Artikel-Nr.: 10017

Nachfertigung für:

Breite: 60 mm
Höhe: 17 mm
Länge: 52 mm

DORMA Bodenführung L Form
1 x Ø 8 mm Bohrung gesenkt
2 x 10 mm Langloch

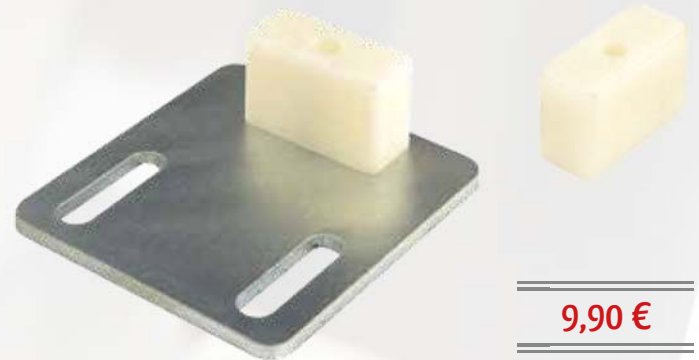

9,90 €

Artikel-Nr.: 10018

Nachfertigung für:

Breite: 60 mm
Höhe: 22 mm
Länge: 65 mm

DORMA Rahmenbodenführung kurz

2 x 6 mm Langloch
1 x M5 Gewindestift mit einer Höhe von 12 mm

Art.-Nr.: 10018-1

Nur PA-Gleiter

4,20 €



14,00 €

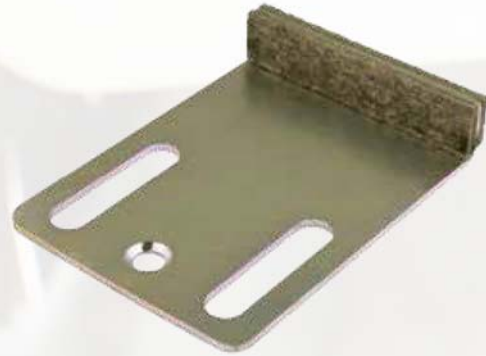

10,90 €

Artikel-Nr.: 10019 Nachfertigung für:
 Breite: 75 mm **DORMA Rahmenbodenführung lang**
 Höhe: 20 mm 2 x Ø 6 mm Bohrung gesenkt
 Länge: 65,5 mm 2 x M5 Gewinde
 Art.-Nr.: 10019-1 Nur PA-Gleiter **4,90 €**

Artikel-Nr.: 10020 Nachfertigung für:
 Breite: 60 mm **GEZE SL Bodenführung; wahlweise mit**
 Höhe: 15 mm **Klett oder LONGLIFE-Gleiter**
 Länge: 82,5 mm 1 x Ø 6,5 mm Bohrung gesenkt 2 x 8 mm Langloch
 Art.-Nr.: 10020-1 Mit LONGLIFE-Gleiter **13,50 €**
 Art.-Nr.: 10020-2 Nur LONGLIFE-Gleiter **5,80 €**



1,50 €

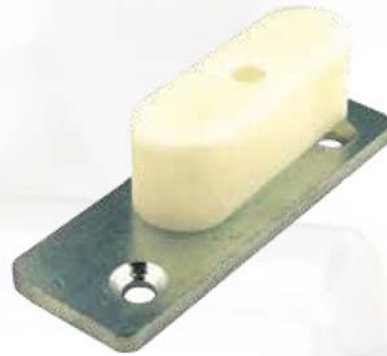

10,90 €

Artikel-Nr.: 10021 Eigenes Produkt:
 Breite: 20 mm **KS Klotz**
 Höhe: 10 mm 1 x Ø 5 mm Bohrung
 Länge: 20 mm

Artikel-Nr.: 10022 Eigenes Produkt:
 Breite: 35 mm **Kugelkopfersatz**
 Höhe: 27,5 mm 3 x Ø 7 mm Bohrung gesenkt
 Länge: 100 mm 1 x M5 Gewindestift mit einer Höhe von 11 mm
 Art.-Nr.: 10022-1 Nur PA-Gleiter **4,80 €**

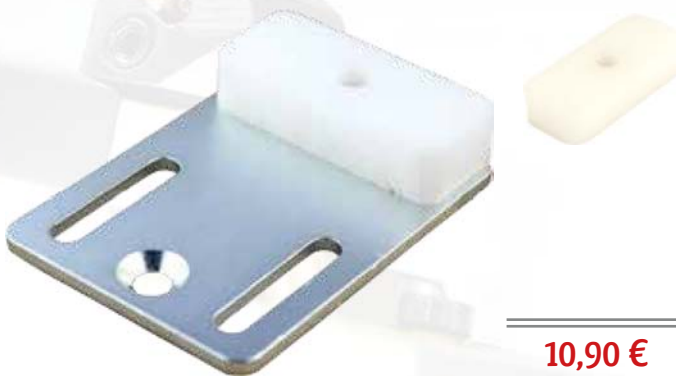

10,90 €

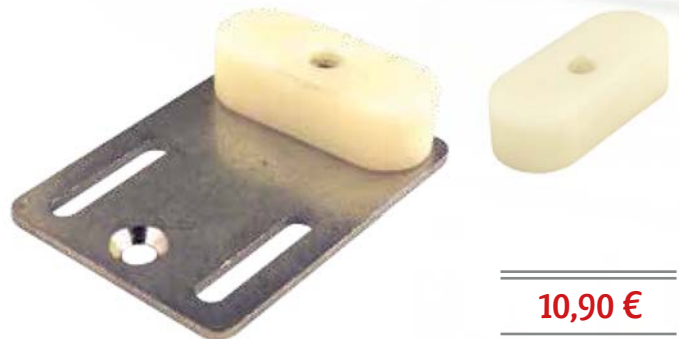

10,90 €

Artikel-Nr.: 10023 Eigenes Produkt:
 Breite: 60 mm **Rahmenbodenführung tief**
 Höhe: 15 mm 1 x Ø 6,5 mm Bohrung gesenkt
 Länge: 80 mm 1 x M8 Gewindestift mit einer Höhe von 12 mm
 2 x 6 mm Langloch
 Art.-Nr.: 10023-1 Nur PA-Gleiter **4,80 €**

Artikel-Nr.: 10024 Eigenes Produkt:
 Breite: 60 mm **Rahmenbodenführung mittel**
 Höhe: 18 mm 1 x Ø 6,5 mm Bohrung gesenkt
 Länge: 80 mm 1 x M8 Gewindestift mit einer Höhe von 12 mm
 2 x 6 mm Langloch
 Art.-Nr.: 10024-1 Nur PA-Gleiter **4,80 €**



4,80 €

Artikel-Nr.: 10031 Nachfertigung für:
BREITE: 13 mm **RECORD Bodenführungsgleiter**
HÖHE: 12 mm 2 x Ø 5 mm Bohrung gesenkt
LÄNGE: 80 mm



23,50 €

Artikel-Nr.: 10032 Eigenes Produkt:
BREITE: 40 mm **Rollenbodenführung auf Winkel 45mm**
HÖHE: 50 mm 2 x 6 mm Langloch
LÄNGE: 60 mm 1 x Rolle Ø 25 mm mit einer Höhe von 27 mm
LAGER: HK 131912



10,50 €

Artikel-Nr.: 10033 Nachfertigung für:
BREITE: 70 mm **Tormax Bodenführung links 48,5 mm**
HÖHE: 30 mm 4 x Ø 4,6mm Bohrung gesenkt
LÄNGE: 50 mm 2 x Ø 6mm Bohrung gesenkt
 2 x 5,5 mm Langloch



10,50 €

Artikel-Nr.: 10034 Nachfertigung für:
BREITE: 70 mm **Tormax Bodenführung rechts 48,5 mm**
HÖHE: 30 mm 4 x Ø 4,6mm Bohrung gesenkt
LÄNGE: 50 mm 2 x Ø 6mm Bohrung gesenkt
 2 x 5,5 mm Langloch



4,80 €

Artikel-Nr.: 10035 Nachfertigung für:
BREITE: 14 mm **Tormax Bodenführungsklotz**
HÖHE: 19 mm 2 x Ø 3 mm Bohrung
LÄNGE: 70 mm

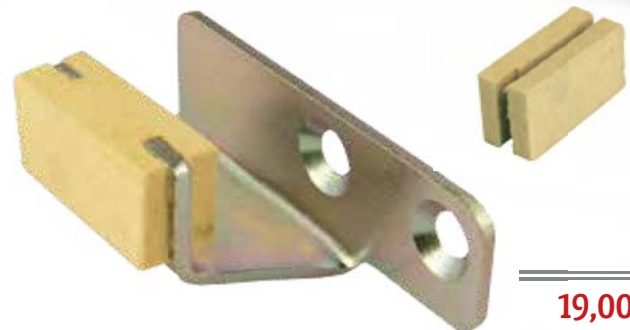

19,00 €

Artikel-Nr.: 10036 Nachfertigung für:
BREITE: 85 mm **BESAM Bodenführung rechts 31 mm**
HÖHE: 28 mm 2 x Ø 7 mm Bohrung gesenkt
LÄNGE: 32,5 mm
Art.-Nr.: 10036-1 Filz-Gleiter für BESAM Bodenführung 31 mm **8,00 €**

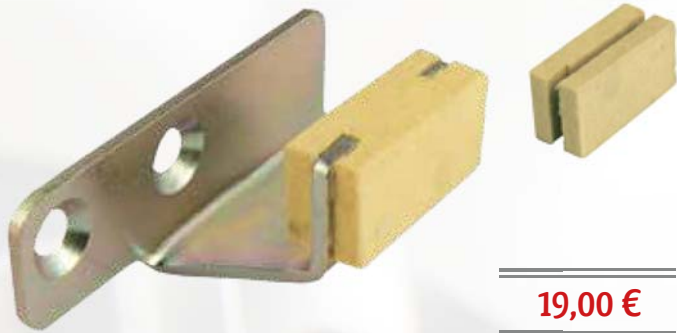

19,00 €

Artikel-Nr.: 10037 Nachfertigung für:
BESAM Bodenführung links 31 mm
 2 x Ø 7 mm Bohrung gesenkt

Breite: 85 mm
 Höhe: 28 mm
 Länge: 32,5 mm

Art.-Nr.: 10037-1 Filz-Gleiter für BESAM Bodenführung 31 mm **8,00 €**



11,50 €

Artikel-Nr.: 10038 Nachfertigung für:
BESAM EMD Kugelpfersatz

Breite: 23,5 mm
 Höhe: 22 mm
 Länge: 70 mm



10,50 €

Artikel-Nr.: 10039 Nachfertigung für:
GEZE SL
 2 x 6 mm Langloch

Breite: 60 mm
 Höhe: 20 mm
 Länge: 46,5 mm



10,50 €

Artikel-Nr.: 10040 Nachfertigung für:
GEZE SL/EL
 2 x 6 mm Langloch

Breite: 45 mm
 Höhe: 20 mm
 Länge: 50 mm



10,20 €

Artikel-Nr.: 10041 Nachfertigung für:
RECORD Führung DST links 36mm
 2 x Ø 5,5 mm Bohrung gesenkt

Breite: 100 mm
 Höhe: 25 mm
 Länge: 41 mm



10,20 €

Artikel-Nr.: 10042 Nachfertigung für:
RECORD Führung DST rechts 36mm
 2 x Ø 5,5 mm Bohrung gesenkt

Breite: 100 mm
 Höhe: 25 mm
 Länge: 41 mm



16,10 €



16,10 €

Artikel-Nr.: 10043 Nachfertigung für:
 Breite: 105 mm **RECORD Türblattführung D-StA**
 Höhe: 35 mm **Guss links 27 mm**
 Länge: 60 mm **4 x Ø 5 mm Bohrung gesenkt**
2 x 6 mm Langloch

Artikel-Nr.: 10044 Nachfertigung für:
 Breite: 105 mm **RECORD Türblattführung D-StA**
 Höhe: 35 mm **Guss rechts 27 mm**
 Länge: 60 mm **4 x Ø 5 mm Bohrung gesenkt**
2 x 6 mm Langloch

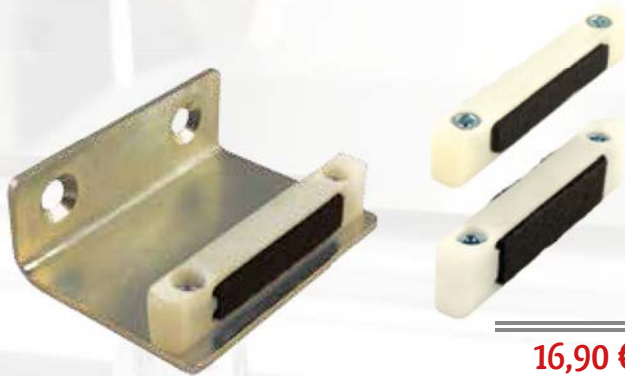

16,90 €



13,90 €

Artikel-Nr.: 10045 Nachfertigung für:
 Breite: 80 mm **RECORD Türblattführung MS 50mm**
 Höhe: 30 mm **2 x Ø 7,5 mm Bohrung gesenkt**
 Länge: 60 mm
 Art.-Nr.: 10045-1 **Gleitstück 15 mm hoch 9,50 €**
 Art.-Nr.: 10045-2 **Gleitstück 22 mm hoch 10,50 €**

Artikel-Nr.: 10046 Nachfertigung für:
 Breite: 100 mm **BLASI Bodenführung groß links 35 mm**
 Höhe: 36 mm **4 x Ø 5 mm Bohrung gesenkt**
 Länge: 36,5mm



13,90 €



16,90 €

Artikel-Nr.: 10047 Nachfertigung für:
 Breite: 100 mm **BLASI Bodenführung groß**
 Höhe: 36 mm **rechts 35 mm**
 Länge: 36,5mm **4 x Ø 5 mm Bohrung gesenkt**

Artikel-Nr.: 10048 Nachfertigung für:
 Breite: 38,5 mm **DORMA Führungswinkelset**
 Höhe: 30 mm **U-Form 38mm**
 Länge: 70 mm **3 x Ø 5,5 mm Bohrung gesenkt**
1 x Befestigungsmaterial



19,90 €

Artikel-Nr.: 10049 Nachfertigung für:
Breite: 100 mm **TORMAX Bodenführung auf**
Höhe: 30 mm **Winkel 23 mm**
Länge: 30 mm **3 x Ø 4,5 mm Bohrung gesenkt**

Art.-Nr.: 10049-1 Nur PA-Gleiter **7,50 €**



11,90 €

Artikel-Nr.: 10050 Nachfertigung für:
Breite: 70 mm **RECORD STA 19 Bodenführung U-Form**
Höhe: 25 mm **links 65mm**
Länge: 100 mm **2 x Ø 5,5 mm Bohrung**



11,90 €

Artikel-Nr.: 10051 Nachfertigung für:
Breite: 100 mm **RECORD STA 19 Bodenführung U-Form**
Höhe: 24 mm **rechts 65 mm**
Länge: 70 mm **2 x Ø 5,5 mm Bohrung**



10,90 €

Artikel-Nr.: 10052 Nachfertigung für:
Breite: 60 mm **RECORD STA 19 Bodenführung L-Form**
Höhe: 22 mm **2 x 6 mm Langloch**
Länge: 64 mm



10,90 €

Artikel-Nr.: 10053 Nachfertigung für:
Breite: 60 mm **GEZE SL/EL (Höhe 36mm)**
Höhe: 36 mm **2 x 6 mm Langloch**
Länge: 48 mm



10,90 €

Artikel-Nr.: 10054 Nachfertigung für:
Breite: 33 mm **RECORD STA 16 Bodenführung für**
Höhe: 26 mm **Fahrflügel 20 mm**
Länge: 100 mm **2 x 6 mm Langloch**



4,90 €

Artikel-Nr.: 10055

Nachfertigung für:

Breite: 10 mm
Höhe: 15 mm
Länge: 90 mm

Spellmann PA-Gleiter für
Profilanlage

2 x Ø 5,2 mm Bohrung mit Ø 9 mm Flachsung



12,90 €

Artikel-Nr.: 10056

Nachfertigung für:

Breite: 37,5 mm
Höhe: 30 mm
Länge: 137 mm

REDOOR Universal Bodenführung links
30mm

8 x Ø 5,5 mm Bohrung gesenkt



12,90 €

Artikel-Nr.: 10057

Nachfertigung für:

Breite: 37,5 mm
Höhe: 30 mm
Länge: 137 mm

REDOOR Universal Bodenführung
rechts 30mm

8 x Ø 5,5 mm Bohrung gesenkt



4,90 €

Artikel-Nr.: 10058

Nachfertigung für:

Breite: 15 mm
Höhe: 13 mm
Länge: 90 mm

SPELLMANN GG Bodenführung

2 x Ø 6 mm Bohrung gesenkt



5,20 €

Artikel-Nr.: 10059

Nachfertigung für:

Breite: 15 mm
Höhe: 17 mm
Länge: 90 mm

SPELLMANN GG Bodenführung
extra hoch



85,00 €

Artikel-Nr.: 10060

Verkauf von:

Breite: 25 mm
Höhe: 12 mm
Länge: 25 mm

Behang Führungsclip selbstklebend für
Schnellaufator (100 Stück)



25,00 €

Artikel-Nr.: 10061

Nachfertigung für:

Breite: 35 mm
Höhe: 50 mm
Länge: 70 mm

Behangführung für Schnellauftor

2 x Ø 7 mm Bohrung
2 x Ø 7 mm Bohrung



22,00 €

Artikel-Nr.: 10062

Eigenes Produkt:

Breite: 60 mm
Höhe: 20 mm
Länge: 80 mm

Einfache Rollenbodenführung auf Platte

1 x Rolle Ø 23 mm mit einer Höhe von 18 mm
2 x 7,5 mm Langloch



21,50 €

Artikel-Nr.: 10063

Eigenes Produkt:

Breite: 50 mm
Höhe: 19 mm
Länge: 50 mm

Doppel-Rollenbodenführung auf Platte

1 x Rolle Ø 11,5 mm mit einer Höhe von 14 mm
2 x 6 mm Langloch



17,50 €

Artikel-Nr.: 10064

Nachfertigung für:

Breite: 48 mm
Höhe: 25 mm
Länge: 100 mm

RECORD Bodengleiter links 36mm

3 x Ø 6,8 mm Bohrung gesenkt
2 x Ø 6,8 mm Bohrung



17,50 €

Artikel-Nr.: 10065

Nachfertigung für:

Breite: 48 mm
Höhe: 25 mm
Länge: 100 mm

RECORD Bodengleiter rechts 35 mm

3 x Ø 6,8 mm Bohrung gesenkt
2 x Ø 6,8 mm Bohrung



11,40 €

Artikel-Nr.: 10066

Nachfertigung für:

Breite: 32,5 mm
Höhe: 24 mm
Länge: 100 mm

RECORD Bodenführung U-Form links 28 mm

2 x 5,5 mm Langloch



11,40 €

Artikel-Nr.: 10067 Nachfertigung für:
 Breite: 32,5 mm RECORD Bodenführung U-Form
 Höhe: 24 mm rechts 28 mm
 Länge: 100 mm 2 x 5,5 mm Langloch

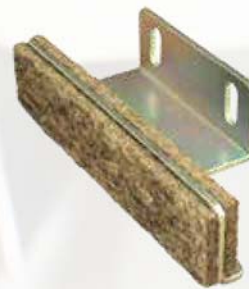

11,90 €

Artikel-Nr.: 10068 Nachfertigung für:
 Breite: 44,5 mm RECORD Bodenführung U-Form
 Höhe: 24 mm links 40 mm
 Länge: 100 mm 2 x 5,5 mm Langloch

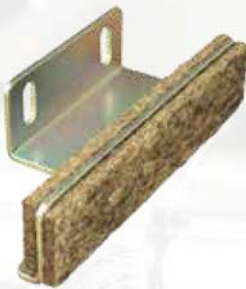

11,90 €

Artikel-Nr.: 10069 Nachfertigung für:
 Breite: 44,5 mm RECORD Bodenführung U-Form
 Höhe: 24 mm rechts 40 mm
 Länge: 100 mm 2 x 5,5 mm Langloch



12,90 €

Artikel-Nr.: 10070 Nachfertigung für:
 Breite: 57,5 mm RECORD Bodenführung U-Form
 Höhe: 24 mm links 53 mm
 Länge: 100 mm 2 x 5,5 mm Langloch



12,90 €

Artikel-Nr.: 10071 Nachfertigung für:
 Breite: 57,5 mm RECORD Bodenführung U-Form
 Höhe: 24 mm rechts 53 mm
 Länge: 100 mm 2 x 5,5 mm Langloch



10,20 €

Artikel-Nr.: 10072 Nachfertigung für:
 Breite: 39,5 mm KABA-GILGEN PS 90 Bodenführung
 Höhe: 29,5 mm links 38 mm
 Länge: 120 mm 2 x Ø 3,7 mm Bohrung

Art.-Nr.: 10072-1 Nur Gleiter **3,00 €**

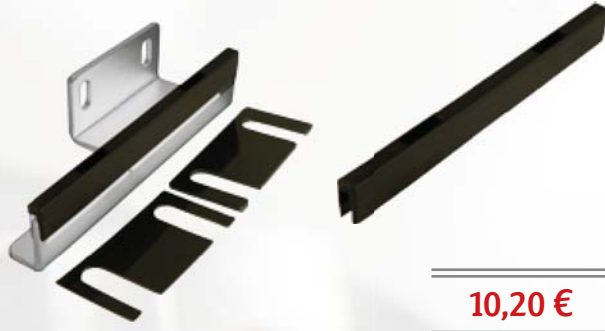

10,20 €

Artikel-Nr.: 10073 Nachfertigung für:
 Breite: 39,5 mm KABA-GILGEN PS 90 Bodenführung
 Höhe: 29,5 mm rechts 38 mm
 Länge: 120 mm 2 x Ø 3,7 mm Bohrung

Art.-Nr.: 10073-1 Nur Gleiter **3,00 €**



12,90€ €

Artikel-Nr.: 10074 Nachfertigung für:
 Breite: 37,5 mm BLASI Bodenführung links Stahl 35 mm
 Höhe: 37 mm 2 x 5,5 mm Langloch
 Länge: 100 mm 2 x Ø 6,5 mm Bohrung

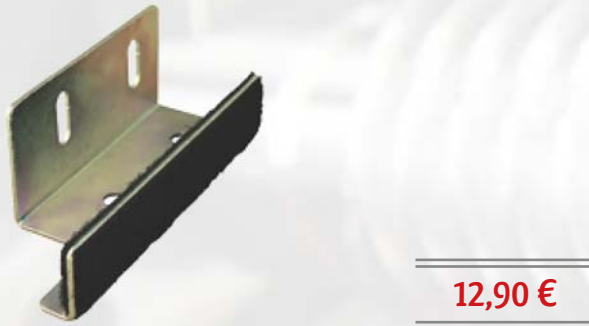

12,90 €

Artikel-Nr.: 10075 Nachfertigung für:
 Breite: 37,5 mm BLASI Bodenführung rechts Stahl 35mm
 Höhe: 37 mm 2 x 5,5 mm Langloch
 Länge: 100 mm 2 x Ø 6,5 mm Bohrung



10,20 €

Artikel-Nr.: 10076 Nachfertigung für:
 Breite: 33,5 mm KABA-GILGEN SLX Bodenführung
 Höhe: 45 mm links 32 mm
 Länge: 120 mm 2 x Ø 5,7 mm Bohrung, 2 x 6,5 mm Langloch

Art.-Nr.: 10076-1 Nur Gleiter **3,00 €**

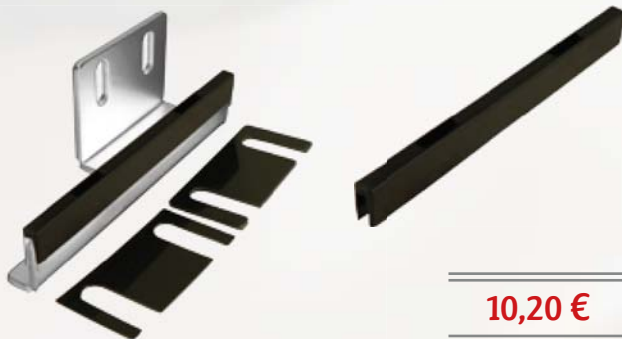

10,20 €

Artikel-Nr.: 10077 Nachfertigung für:
 Breite: 33,5 mm KABA-GILGEN SLX Bodenführung
 Höhe: 45 mm rechts 32 mm
 Länge: 120 mm 2 x Ø 5,7 mm Bohrung, 2 x 6,5 mm Langloch

Art.-Nr.: 10077-1 Nur Gleiter **3,00 €**

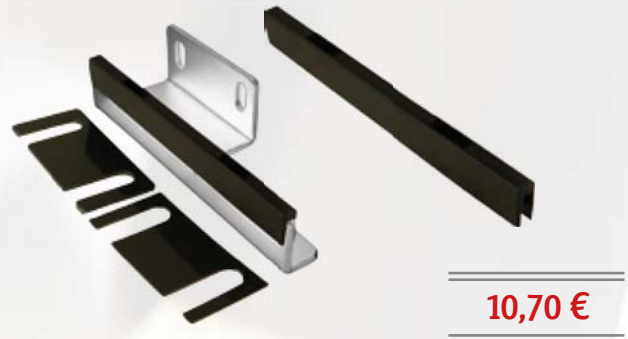

10,70 €

Artikel-Nr.: 10078 Nachfertigung für:
 Breite: 39,5 mm KABA-GILGEN Fixpunktführung mit
 Höhe: 29 mm Seitenteil links 38 mm
 Länge: 120 mm 2 x Ø 3,7 mm Bohrung, 2 x 6,5 mm Langloch

Art.-Nr.: 10078-1 Nur Gleiter **3,00 €**

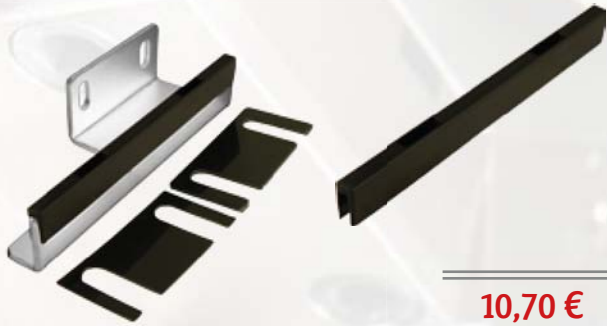

10,70 €

Artikel-Nr.: 10079 Nachfertigung für:
 Breite: 39,5 mm KABA-GILGEN Fixpunktführung mit
 Höhe: 29 mm Seitenteil rechts 38 mm
 Länge: 120 mm 2 x Ø 3,7 mm Bohrung, 2 x 6,5 mm Langloch

Art.-Nr.: 10079-1 Nur Gleiter 3,00 €

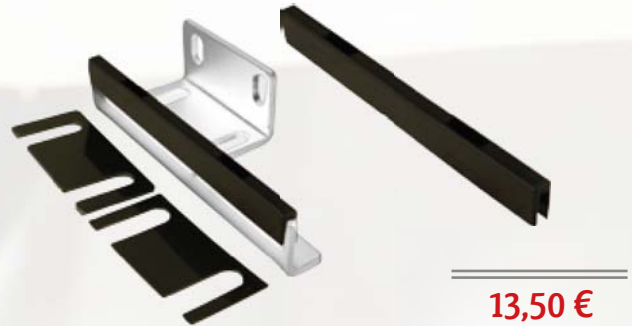

13,50 €

Artikel-Nr.: 10080 Nachfertigung für:
 Breite: 47,5 mm KABA-GILGEN Fixpunktführung ohne
 Höhe: 31 mm Seitenteil schmal links 46 mm
 Länge: 120 mm 2 x Ø 3,7 mm Bohrung, 4 x 6,5 mm Langloch

Art.-Nr.: 10080-1 Nur Gleiter 3,00 €

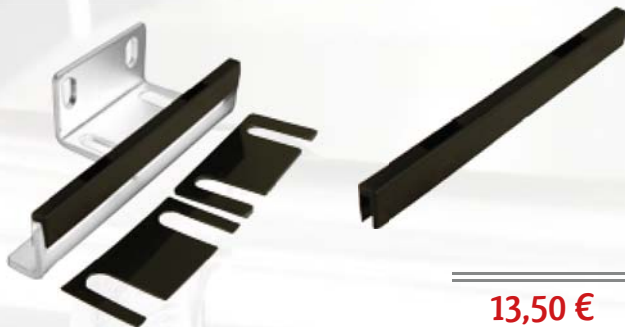

13,50 €

Artikel-Nr.: 10081 Nachfertigung für:
 Breite: 47,5 mm KABA-GILGEN Fixpunktführung ohne
 Höhe: 31 mm Seitenteil schmal rechts 46 mm
 Länge: 120 mm 2 x Ø 3,7 mm Bohrung, 4 x 6,5 mm Langloch

Art.-Nr.: 10081-1 Nur Gleiter 3,00 €



15,50 €

Artikel-Nr.: 10082 Nachfertigung für:
 Breite: 77,5 mm KABA-GILGEN Fixpunktführung ohne
 Höhe: 31 mm Seitenteil breit links 76 mm
 Länge: 120 mm 2 x Ø 3,7 mm Bohrung, 4 x 6,5 mm Langloch

Art.-Nr.: 10082-1 Nur Gleiter 3,00 €



15,50 €

Artikel-Nr.: 10083 Nachfertigung für:
 Breite: 77,5 mm KABA-GILGEN Fixpunktführung ohne
 Höhe: 31 mm Seitenteil breit rechts 76 mm
 Länge: 120 mm 2 x Ø 3,7 mm Bohrung, 4 x 6,5 mm Langloch

Art.-Nr.: 10083-1 Nur Gleiter 3,00 €



12,90 €

Artikel-Nr.: 10084 Eigenes Produkt:
 Breite: 60 mm Ersatz für Stiftbodenführung
 Höhe: 20 mm 2 x 6 mm Langloch
 Länge: 80 mm 1 x Ø 6,5 mm Bohrung gesenkt
 1 x Bolzen Ø 5 mm mit einer Höhe von 17 mm



4,80 €

Artikel-Nr.: 10085 Nachfertigung für:
TORMAX Bodenführungsgleiter
 2 x Ø 5 mm Bohrung gesenkt

Breite: 14 mm
 Höhe: 15 mm
 Länge: 90 mm



8,90 €

Artikel-Nr.: 10086 Nachfertigung für:
DITEC Bodenführungsklotz
 2x Gewindebohrung M4

Breite: 43,5 mm
 Höhe: 10 mm
 Länge: 50 mm



22,00 €

Artikel-Nr.: 10087 Nachfertigung für:
**RECORD Türführung für
 Rundschiebe-Automattüren**
 2x Bohrung 8,2mm

Breite: 13 mm
 Höhe: 50 mm
 Länge: 80 mm



17,90 €

Artikel-Nr.: 10088 Nachfertigung für:
**WALLDOOR Bodenführungsklotz
 "UWS 2400"**
 2x Bohrung 6,5mm mit zyl. Senkung

Breite: 14 mm
 Höhe: 19 mm
 Länge: 100 mm



16,90 €

Artikel-Nr.: 10089 Nachfertigung für:
**DORMA Führungswinkelset
 U-Form 34 mm**
 3 x Ø 5,5 mm Bohrung gesenkt
 1 x Befestigungsmaterial

Breite: 35 mm
 Höhe: 30 mm
 Länge: 70 mm



9,50 €

Artikel-Nr.: 10090 Nachfertigung für:
ATS II Bodenführungsklotz
 2 x Ø 5,5 mm Langloch mit Flachsenkung

Breite: 15 mm
 Höhe: 15 mm
 Länge: 100 mm



10,90 €

Artikel-Nr.: 10091 Nachfertigung für:
 Breite: 22 mm RECORD Winkel-Bodenführung
 Höhe: 18 mm 3 x Ø 6 mm Bohrung gesenkt
 Länge: 95 mm



24,90 €

Artikel-Nr.: 10092 Nachfertigung für:
 Großer Winkel: DORMA Winkel-Bodenführungs-Set
 Breite: 60 mm 3tlg.
 Höhe: 27mm 2x8mm Langloch
 Länge: 60mm



19,80 €

Artikel-Nr.: 10093 Nachfertigung für:
 Breite: 60 mm RECORD Bodenführung U-Form
 Höhe: 24 mm 53mm links mit Longlife-Gleiter
 Länge: 100 mm 2 x Ø 5,5mm x 13mm Langloch

Art.-Nr.: 10093-1 Nur Gleiter 9,90 €



19,80 €

Artikel-Nr.: 10094 Nachfertigung für:
 Breite: 60 mm RECORD Bodenführung U-Form 53mm
 Höhe: 24 mm rechts mit Longlife-Gleiter
 Länge: 100 mm 2 x Ø 5,5mm x 13mm Langloch

Art.-Nr.: 10094-1 Nur Gleiter 9,90 €



14,90 €

Artikel-Nr.: 10095 Nachfertigung für:
 Breite: 70,5 mm TORMAX Bodenführung U-Form 45mm
 Höhe: 35/15 mm Links
 Länge: 75 mm 4 x Ø 5,0 mm Bohrung

Art.-Nr.: 10095-1 Nur PA-Gleiter 5,90 €

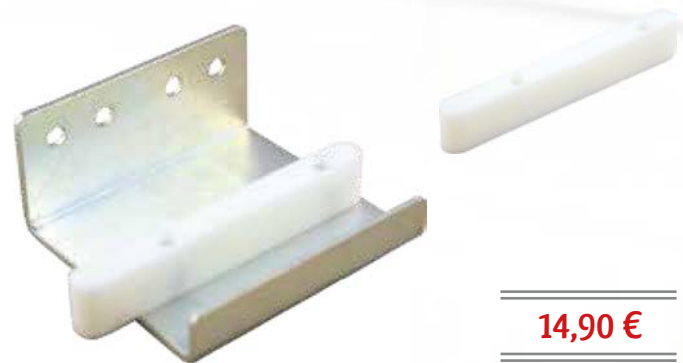

14,90 €

Artikel-Nr.: 10096 Eigenes Produkt:
 Breite: 70,5 mm TORMAX Bodenführung U-Form 45mm
 Höhe: 35/15 mm rechts
 Länge: 75 mm 4 x Ø 5,0 mm Bohrung

Art.-Nr.: 10096-1 Nur PA-Gleiter 5,90 €

Die ausgewiesenen Preise sind Nettopreise und verstehen sich zuzüglich der gesetzlichen Mehrwertsteuer.



17,90 €

Artikel-Nr.: 10097 Nachfertigung für:
 Breite: 77,5 mm **KABA-GILGEN Aushebelschutz-**
 Höhe: 49 mm **Bodenführung links 76 mm**
 Länge: 120 mm 2 x Ø 3,7 mm Bohrung, 4 x 6,5 mm Langloch

Art.-Nr.: 10097-1 Nur Gleiter **3,00 €**



17,90 €

Artikel-Nr.: 10098 Nachfertigung für:
 Breite: 77,5 mm **KABA-GILGEN Aushebelschutz-**
 Höhe: 49 mm **Bodenführung rechts 76 mm**
 Länge: 120 mm 2 x Ø 3,7 mm Bohrung, 4 x 6,5 mm Langloch

Art.-Nr.: 10098-1 Nur Gleiter **3,00 €**

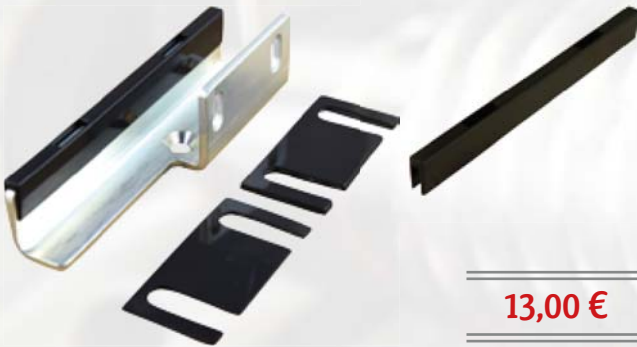

13,00 €

Artikel-Nr.: 10099 Nachfertigung für:
 Breite: 29,5 mm **KABA-GILGEN Fixpunktführung**
 Höhe: 29 mm **links 28 mm**
 Länge: 120 mm 2x4,0mm Bohrung, 2x6,5mm Langloch,
 2x6,5mm Bohrung gesenkt

Art.-Nr.: 10099-1 Nur Gleiter **3,00 €**



13,00 €

Artikel-Nr.: 10100 Nachfertigung für:
 Breite: 29,5 mm **KABA-GILGEN Fixpunktführung**
 Höhe: 29 mm **rechts 28 mm**
 Länge: 120 mm 2x4,0mm Bohrung, 2x6,5mm Langloch,
 2x6,5mm Bohrung gesenkt

Art.-Nr.: 10100-1 Nur Gleiter **3,00 €**

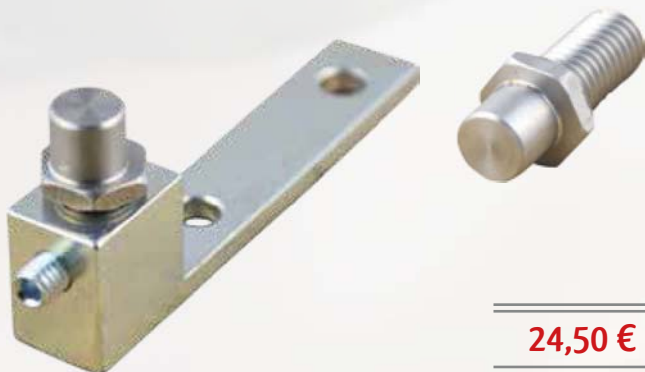

24,50 €

Artikel-Nr.: 10101 Nachfertigung für:
 Breite: 15 mm **BESAM Bodenführung Excenter**
 Höhe: 35,5-45,5 mm 2 x Ø 7mm Bohrung
 (einstellbar) 1 x Excenterstift Ø 10 mm mit einer Höhe von
 Länge: 85 mm 9,5 mm; SW 14mm; Gesamtlänge 32mm; gesichert
 mit M6 Stiftschraube

Art.-Nr.: 10101-1 Nur Excenter **9,60 €**



6,90 €

Artikel-Nr.: 20001 Eigenes Produkt:
Breite: 49 mm **Abdeckung für Bodenführung**
Höhe: 4 mm 2 x Ø 5 mm Bohrung
Länge: 67 mm
 Art.-Nr.: 20001-1 **Abdeckung für Bodenführung "REKO"** 7,80 €



9,65 €

Artikel-Nr.: 20002 Eigenes Produkt:
Breite: 60 mm **Adapterplatte für Umrüstungen**
Höhe: 5 mm 2 x M6 Gewinde
Länge: 65,5 mm 2 x Ø 5 mm Bohrung



9,20 €

Artikel-Nr.: 20003 Eigenes Produkt:
Breite: 70 mm **Anschlussplatte für Mitnehmer**
Höhe: 5 mm 2 x M4 Gewinde
Länge: 86 mm 4x Ø 5,5 mm Bohrung gesenkt



18,90 €

Artikel-Nr.: 20004 Eigenes Produkt:
Breite: 70 mm **Bodenschloss Gehäuse**
Höhe: 25 mm 2 x M4 Gewinde
Länge: 182 mm 4x Ø 5,5 mm Bohrung gesenkt



Artikel-Nr.: 20005 Eigenes Produkt:
Breite: 40 mm **Distanzplatte groß** 2 x 9 mm Langloch
Höhe: * mm
Länge: 85 mm
 Art.-Nr.: 20005-1 Distanzplatte groß 1 mm 3,20 €
 Art.-Nr.: 20005-2 Distanzplatte groß 2 mm 3,70 €
 Art.-Nr.: 20005-3 Distanzplatte groß 3 mm 4,20 €
 Art.-Nr.: 20005-4 Distanzplatte groß 4 mm 4,70 €
 Art.-Nr.: 20005-5 Distanzplatte mittel 5 mm 5,20 €



Artikel-Nr.: 20006 Eigenes Produkt:
Breite: 16 mm **Distanzplatte klein** 2 x 9 mm Langloch
Höhe: * mm
Länge: 45 mm
 Art.-Nr.: 20006-1 Distanzplatte groß 1 mm 2,10 €
 Art.-Nr.: 20006-2 Distanzplatte groß 2 mm 2,30 €
 Art.-Nr.: 20006-3 Distanzplatte groß 3 mm 2,50 €
 Art.-Nr.: 20006-4 Distanzplatte groß 4 mm 2,70 €
 Art.-Nr.: 20006-5 Distanzplatte mittel 5 mm 2,90 €



Artikel-Nr.: 20007 Eigenes Produkt:
Distanzplatte mittel 2 x 9 mm Langloch
 Breite: 16 mm
 Höhe: * mm
 Länge: 45 mm

Art.-Nr.: 20007-1	Distanzplatte groß 1 mm	2,90 €
Art.-Nr.: 20007-2	Distanzplatte groß 2 mm	3,30 €
Art.-Nr.: 20007-3	Distanzplatte groß 3 mm	3,70 €
Art.-Nr.: 20007-4	Distanzplatte groß 4 mm	4,10 €
Art.-Nr.: 20007-5	Distanzplatte mittel 5 mm	4,50 €



17,00 €

Artikel-Nr.: 20008 Nachfertigung für:
DORMA Zahnriemenrad
 Außen-Ø: 71,5 mm
 Breite: 20,5 mm
 1 x 14,5 mm Bohrung mit 5 mm Passfeder-Nut



4,20 €

Artikel-Nr.: 20009 Eigenes Produkt:
Einschiebling
 Breite: 30 mm
 Höhe: 5 mm
 Länge: 120 mm
 2 x M8 Gewinde
 1 x M10 Gewinde



28,50 €

Artikel-Nr.: 20010 Eigenes Produkt:
Feststeller links
 Breite: 28 mm
 Höhe: 39,5 mm
 Länge: 75 mm
 1 x Bolzen Ø 10 mm mit Phase

Artikel-Nr.: 20010-1 Feststeller links mit großem Schenkel **29,50 €**



28,50 €

Artikel-Nr.: 20011 Eigenes Produkt:
Feststeller rechts
 Breite: 28 mm
 Höhe: 39,5 mm
 Länge: 75 mm
 1 x Bolzen Ø 10 mm mit Phase

Artikel-Nr.: 20011-1 Feststeller rechts mit großem Schenkel **29,50 €**



3,48 €

Artikel-Nr.: 20012 Nachfertigung für:
GILGEN Einschiebling
 Breite: 25 mm
 Höhe: 5 mm
 Länge: 120 mm
 2 x M8 Gewinde



27,50 €

Artikel-Nr.: 20013

Eigenes Produkt:

Breite: 120 mm
Höhe: 100 mm
Länge: 600 mm

Halterung für Rauchmelder

4x Ø 3 mm Bohrung
2x Ø 5 mm Bohrung
2x Ø 20 mm Bohrung



6,20 €

Artikel-Nr.: 20014

Eigenes Produkt:

Breite: 24 mm
Höhe: 3 mm
Länge: 136 mm

Nirosta Schließblech für Bodenschloss

2 x Ø 5,2 mm Bohrung gesenkt



1,78 €

Artikel-Nr.: 20015

Eigenes Produkt:

Breite: 15 mm
Höhe: 5 mm
Länge: 23 mm

Nutenstein M6

1 x M6 Gewinde



1,78 €

Artikel-Nr.: 20016

Eigenes Produkt:

Breite: 15 mm
Höhe: 5 mm
Länge: 23 mm

Nutenstein M8

1 x M8 Gewinde



45,00 €

Artikel-Nr.: 20017

Nachfertigung für:

Breite: 75 mm
Höhe: 45 mm
Länge: 375 mm

Richteisen für Brandschutztüren
375 mm

2x Ø 30mm Bohrung

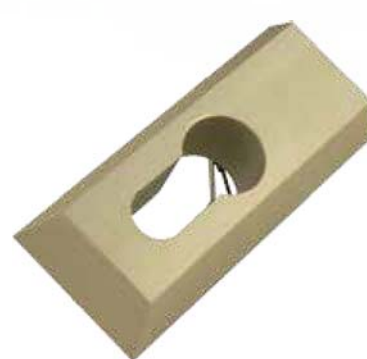

29,90 €

Artikel-Nr.: 20018

Eigenes Produkt:

Breite: 35 mm
Höhe: 20 mm
Länge: 81 mm

Schlüsseltaster EV1

2 x M6 Gewinde
1 x M5 Gewinde
2 x M3 Gewinde



80,00 €

Artikel-Nr.: 20019 Nachfertigung für:
Schutzflügel Beschlag Edelstahl
15-teilig



4,90 €

Artikel-Nr.: 20020 Eigenes Produkt:
Durchmesser: 30 mm Schutzflügel Drehlager
Höhe: 22 mm 1 x Ø 5 mm Bohrung gesenkt



12,00 €

Artikel-Nr.: 20021 Eigenes Produkt:
Breite: 110 mm Schutzflügel Drehlager-Winkel
Höhe: 30 mm 1 x Ø 5 mm Bohrung gesenkt
Länge: 110 mm 4 x Ø 8 mm Bohrung



6,50 €

Artikel-Nr.: 20022 Eigenes Produkt:
Durchmesser: 15 mm Schutzflügel Haltebolzen 120 mm
Länge: 120 mm



7,50 €

Artikel-Nr.: 20023 Eigenes Produkt:
Durchmesser: 15 mm Schutzflügel Haltebolzen 160 mm
Länge: 160 mm



17,00 €

Artikel-Nr.: 20024 Eigenes Produkt:
Breite: 50 mm Schutzflügelhalter aus Edelstahl groß
Höhe: 30 mm 1 x 11 mm Langloch
Länge: 200 mm 2 x Ø 6 mm Bohrung



25,00 €

Artikel-Nr.: 20025

Nachfertigung für:

Breite: 40 mm
Höhe: 170 mm
Länge: 275 mm

SLM Schutzflügelhalter links

1 x M5 Gewinde
2 x 6,5 mm Langloch



25,00 €

Artikel-Nr.: 20026

Nachfertigung für:

Breite: 40 mm
Höhe: 170 mm
Länge: 275 mm

SLM Schutzflügelhalter rechts

1 x M5 Gewinde
2 x 6,5 mm Langloch



16,00 €

Artikel-Nr.: 20027

Nachfertigung für:

Breite: 40 mm
Höhe: 40 mm
Länge: 120 mm

SLX Fremdfügelhalter

3 x M8 Gewinde
2 x 9 mm Langloch



16,00 €

Artikel-Nr.: 20028

Nachfertigung für:

Breite: 40 mm
Höhe: 80 mm
Länge: 75 mm

SLX Schutzflügelhalter

1 x M6 Gewinde
2 x 6 mm Langloch



6,70 €

Artikel-Nr.: 20029

Nachfertigung für:

Breite: 12 mm
Höhe: 8 mm
Länge: 34 mm

STA 16 Reed-Kontakthalter

1 x M4 Gewinde
2 x 6 mm Langloch



8,20 €

Artikel-Nr.: 20030

Eigenes Produkt:

Breite: 24 mm
Höhe: 5 mm
Länge: 70 mm

Verriegelungshaken für Umrüstungen

2 x M6 Gewinde
1 x 6 mm Langloch

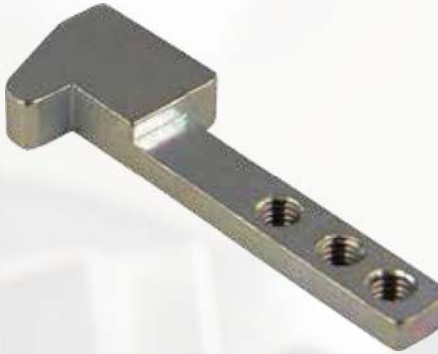

10,80 €

Artikel-Nr.: 20031

Eigenes Produkt:

Breite: 25 mm
Höhe: 8 mm
Länge: 76 mm

Verriegelungshaken für
Umrüstungen links
3 x M6 Gewinde

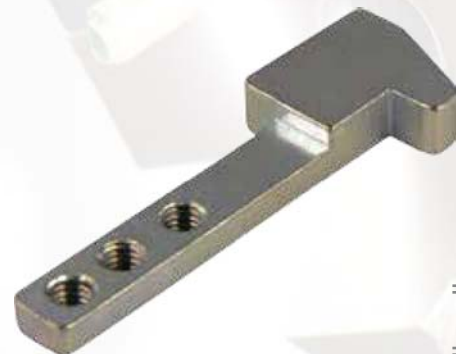

10,80 €

Artikel-Nr.: 20032

Eigenes Produkt:

Breite: 25 mm
Höhe: 8 mm
Länge: 76 mm

Verriegelungshaken für
Umrüstungen rechts
3 x M6 Gewinde



9,90 €

Artikel-Nr.: 20033

Eigenes Produkt:

Breite: 50 mm
Höhe: 5 mm
Länge: 70 mm

Winkel für Umrüstungen
5 x M6 Gewinde
1 x 6 mm Langloch



195,00 €

Artikel-Nr.: 20034

Nachfertigung für:

BESAM Reparatursatz BDS
29-teilig



19,90 €

Artikel-Nr.: 20035

Nachfertigung für:

Breite: 34 mm
Höhe: 19 mm
Länge: 25 mm

DORMA Gleitstück für
Feststellanlage TS 73
1 x M8x1 Stahl-Gewindeeinsatz
1 x Ø 5 mm Bohrung



155,00 €

Artikel-Nr.: 20036

Nachfertigung für:

Breite: 105 mm
Höhe: 20 mm
Länge: 185 mm

SCHÜCO Bohrschablone
3-teilig 22-66 mm

6 x Ø 11 mm gehärtete Bohreinsätze auf beiden Seiten
2 x Ø 5 mm Stifte auf beiden Seiten



155,00 €

Artikel-Nr.: 20037

Nachfertigung für:

Breite: 131 mm
Höhe: 20 mm
Länge: 185 mm

**SCHÜCO Bohrschablone
3-teilig 22-94 mm**

6 x Ø 11 mm gehärtete Bohreinsätze auf beiden Seiten
2 x Ø 5 mm Stifte auf beiden Seiten



16,00 €

Artikel-Nr.: 20038

Eigenes Produkt:

Breite: 50 mm
Höhe: 30 mm
Länge: 150 mm

Schutzflügelhalter aus Edelstahl klein

1 x 11 mm Langloch
2 x Ø 6 mm Bohrung



33,90 €

Artikel-Nr.: 20039

Nachfertigung für:

Breite: 40 mm
Höhe: 28 mm
Länge: 50,5 mm

DORMA Feststellriegel für 8 mm Glas

1 x M5 Gewinde mit Gewindestift zur Arretierung



33,90 €

Artikel-Nr.: 20040

Nachfertigung für:

Breite: 40 mm
Höhe: 28 mm
Länge: 50,5 mm

DORMA Feststellriegel für 10 mm Glas

1 x M5 Gewinde mit Gewindestift zur Arretierung



17,90 €

Artikel-Nr.: 20041

Nachfertigung für:

Breite: 50 mm
Höhe: 25 mm
Länge: 150 mm

Bodenschloss Gehäuse klein

4 x Ø 5,5mm Bohrung gesenkt
2 x M5 Gewinde



18,50 €

Artikel-Nr.: 20042

Nachfertigung für:

Breite: 50 mm
Höhe: 25 mm
Länge: 180 mm

Bodenschloss Gehäuse mittel

4 x Ø 5,5mm Bohrung gesenkt
2 x M5 Gewinde



160,00 €

Artikel-Nr.: 20043 Eigenes Produkt:
Mobiles Bodenschloss außen
 Breite: 180 mm
 Höhe: 60 mm
 Länge: 250 mm
 2 x 6 mm Langloch
 6 x Ø 7,5 mm Bohrung gesenkt
 2 x Positionsbolzen mit M10x1 Gewinde
 2 x M10x1 Gewinde



150,00 €

Artikel-Nr.: 20044 Eigenes Produkt:
Mobiles Bodenschloss innen
 Breite: 180 mm
 Höhe: 60 mm
 Länge: 250 mm
 2 x 6 mm Langloch
 6 x Ø 7,5 mm Bohrung gesenkt
 2 x Positionsbolzen mit M10x1 Gewinde
 2 x M10x1 Gewinde



9,90 €

Artikel-Nr.: 20045 Eigenes Produkt:
Schließblech
 Breite: 26 mm
 Höhe: 3 mm
 Länge: 111 mm
 1 x Aussparung für Zunge 10 mm x 52 mm
 2 x Ø 7 mm Bohrung gesenkt

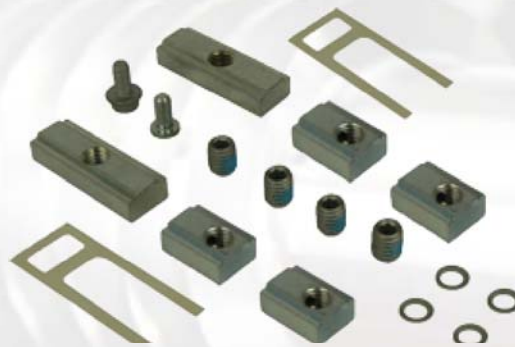

35,00 €

Artikel-Nr.: 20046 Nachfertigung für:
Montagesatz für Fahrflügel 18-teilig

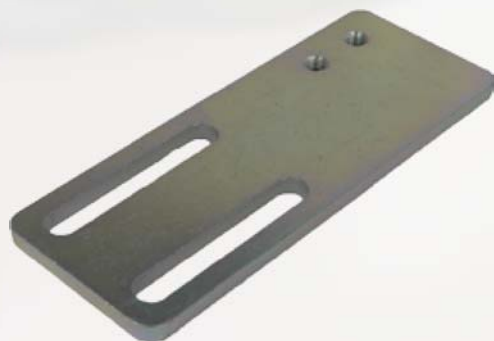

9,90 €

Artikel-Nr.: 20047 Nachfertigung für:
EM ENTREMATIC Adapterplatte
 Breite: 50 mm
 Höhe: 5 mm
 Länge: 130 mm
 2 x M6 Gewinde
 2x Langloch 8mm



45,00 €

Artikel-Nr.: 20048 Nachfertigung für:
Richteisen für Brandschutztüren 500mm
 Breite: 75 mm
 Höhe: 45 mm
 Länge: 540 mm
 1x Ø 30mm Bohrung



75,00 €

Artikel-Nr.: 20049 Nachfertigung für:
Feuermelderpfücker Gardena System

Art.-Nr.: 20049-1 Feuermelderpfücker mit einer Aufnahme für Wolf-System 75,00 €



15,00 €

Artikel-Nr.: 20050 Nachfertigung für:

C-Profil-Schiene
Breite: 50 mm
Höhe: 15 mm
Länge: 200 mm



5,20 €

Artikel-Nr.: 20051 Nachfertigung für:
Einschiebling für C-Schiene 120 mm

Breite: 30 mm
Höhe: 5 mm
Länge: 120 mm
2 x M8 Gewinde
2 x M6 Gewinde



5,90 €

Artikel-Nr.: 20052 Nachfertigung für:
Einschiebling für C-Schiene 155 mm

Breite: 30 mm
Höhe: 5 mm
Länge: 155 mm
2 x M8 Gewinde
4 x M6 Gewinde



25,00 €

Artikel-Nr.: 20053 Nachfertigung für:
GEZE SL Seilschlitten Gleiter links

Breite: 34 mm
Höhe: 54 mm
Länge: 65 mm
2 x Ø 4 mm Bohrung mit Flachsenkung
4 x Ø 5,8 mm Bohrung



25,00 €

Artikel-Nr.: 20054 Nachfertigung für:
GEZE SL Seilschlitten Gleiter rechts

Breite: 34 mm
Höhe: 54 mm
Länge: 65 mm
2 x Ø 4 mm Bohrung mit Flachsenkung
4 x Ø 5,8 mm Bohrung



17,50 €

Artikel-Nr.: 20055

Verkauf von:

Breite: 45 mm
Höhe: 24 mm
Länge: 140 mm
Dornmaß: 30 mm

SAG-Einsatz für Bodenschloss

3x Ø 5,5 mm Bohrung gesenkt
Passend für: Artikel Nr.: 20041
Artikel Nr.: 20042



8,00 €

Artikel-Nr.: 20056

Nachfertigung für:

**Verriegelungshaken
Zahnriemenanbindung SUK**

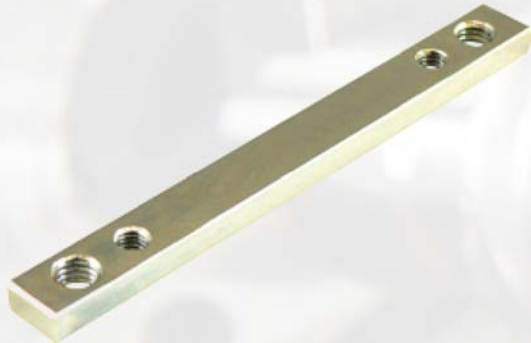

3,60 €

Artikel-Nr.: 20057

Nachfertigung für:

Nutenstein verzinkt 6x12x120mm

2x Gewindebohrung M6
2x Gewindebohrung M8



25,00 €

Artikel-Nr.: 20058

Nachfertigung für:

Gehäuse groß für Hakenriegelschloss

Breite: 50 mm
Höhe: 25 mm
Länge: 265 mm



25,00 €

Artikel-Nr.: 20059

Nachfertigung für:

**Gegengehäuse groß für
Hakenriegelschloss**

4 x Ø 5,5mm Bohrung gesenkt
4 x M5 Gewinde

Breite: 50 mm
Höhe: 25 mm
Länge: 265 mm



12,50 €

Artikel-Nr.: 20060

Eigenes Produkt:

**Schließblech VA groß für
Hakenriegelschloss**

1 x Aussparung für Zunge 15/18 mm x 80 mm
4 x Ø 5 mm Bohrung gesenkt
Passend für Artikel-Nr.: 20059

Breite: 4 mm
Höhe: 3 mm
Länge: 265 mm



50,00 €

Artikel-Nr.: 20061

Verkauf von:

Breite: 45 mm
 Höhe: 24 mm
 Länge: 140 mm
 Dornmaß: 30 mm

Hakenriegelschloss

3x Ø 5,5 mm Bohrung gesenkt
 Passend für Artikel-Nr.: 20059 & 20058

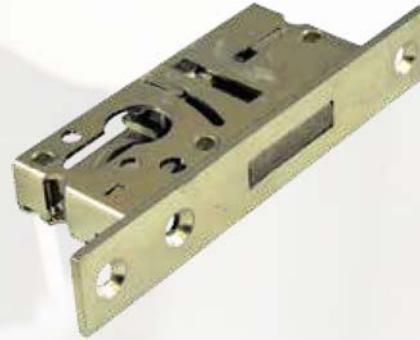

19,50 €

Artikel-Nr.: 20062

Verkauf von:

Breite: 45 mm
 Höhe: 24 mm
 Länge: 181 mm
 Dornmaß: 30 mm

**WILKA-Einsatz für Bodenschloss
 Gehäuse Artikel Nr.: 20004**

3x Ø 5,5 mm Bohrung gesenkt
 Passend für Artikel-Nr.: 20004



25,00 €

Artikel-Nr.: 20063

Eigenes Produkt:

Breite: 50 mm
 Höhe: 30 mm
 Länge: 150 mm

Schutzflügelhalter Z-Form

1 x 11 mm Langloch
 2 x Ø 6 mm Bohrung



18,75 €

Artikel-Nr.: 20064

Eigenes Produkt:

Breite: 49 mm
 Höhe: 3 mm
 Länge: 320 mm

Montage-Platte

6 x M4 Gewinde, 2 x Ø 5 mm Bohrung, 4 x Ø 6 mm
 Bohrung, 4x Ausfräsung 10x12mm, 1x Ausfräsung
 18x17mm, 1x Ausfräsung 18x23mm, 1x Ausfräsung
 18x27mm, 1x Ausfräsung 18x40,5mm, 1x Aus-
 fräsung 18x70mm



18,75 €

Artikel-Nr.: 20065

Eigenes Produkt:

Breite: 44,5 mm
 Höhe: 63 mm
 Länge: 161 mm

Montage-Winkel

2 x 7,5 Bohrung
 2 x 6 mm Langloch



370,00 €

Artikel-Nr.: 30001 Reparatur von:
Dorma ED 200 Typ 2



370,00 €

Artikel-Nr.: 30002 Reparatur von:
Dorma ED 200 Typ 3

Art.-Nr.: 30002-1 Dorma ED 200 - ESR
nur nach telefonischer Nachfrage **475,00 €**



Artikel-Nr.: 30003 Reparatur von:

Reparatur von:	GEZE TSA 160	
GEZE TSA 160 EN 2-5	Art.-Nr.: 30003-1	325,00 €
GEZE TSA 160 EN 3-6	Art.-Nr.: 30003-2	325,00 €
GEZE TSA 160 EN Z	Art.-Nr.: 30003-3	325,00 €
GEZE TSA 160 EN F	Art.-Nr.: 30003-4	370,00 €
GEZE TSA 160 EN IS	Art.-Nr.: 30003-5	370,00 €
div. Ausführungen nur auf telefonische Anfrage		



50,00 €

Artikel-Nr.: Reparatur von:

DORMA HSW EM Motor
Austausch des verschlissenen Ritzels

WICHTIG!

Die Gewährleistung für den Kauf eines von uns instandgesetzten Antriebes beträgt 3 Monate ab Verkaufsdatum. Der defekte Antrieb, baugleich wie der von uns gelieferte, muss uns innerhalb von zwei Wochen ab Lieferdatum zugesandt werden, ansonsten müssen wir Ihnen eine Pfandgebühr von 200,- € berechnen.

RUNDERNEUERUNG GLEISRAD

Mit über 20 Jahren Erfahrung in der Runderneuerung von Gleisrädern, schaffen wir die kostengünstige Alternative gegenüber der Neuanschaffung. Unsere Gleisräder überzeugen durch Qualität und Preisleistung.



Vorher



Nachher

Mittlere Abnutzung

Auftrag 2 - 3 Lagen: **450,-€**
zzgl. 19% Mwst.

Starke Abnutzung

Auftrag 4 - 5 Lagen: **650,-€**
zzgl. 19% Mwst.



Schienenrollen-Zange

Für alle Schienenprofile zum Anheben und umsetzen der Schiene.

Hubkraft: 2,5 t

Eigen-Gewicht: 39 kg

Reparatur & Wartung:

Austausch von

4 Greifrollen: 650,- € zzgl. 19% Mwst.

Erneuern der Bolzen: 150,- € zzgl. 19% Mwst.

Preis:

1350,- €

zzgl. 19% Mwst

Fertigung von Laufrädern

Wir fertigen Laufräder nach Ihren Vorgaben. Ob für Schienenfahrzeuge im Betrieb oder Schwerlast-Torantriebe. Gerne übernehmen wir auch die mechanische Bearbeitung von HARDOX oder Werkzeugstählen, wie wasserstrahl-, brennschneiden, bohren, schweißen, senken, fräsen und drehen.

Die langjährige Erfahrung unserer Spezialisten garantiert auch bei diesen Werkstoffen gute Ergebnisse.





Projekt: Dubai

DAMAC Celestia Hotel *****
Elevator hall./ Landeswappen
24 Karat Gold

Beschreibung:

- 2 Komponenten Inarsien Design
- 71 Teile Keramik Himalaya weiß, rot, schwarz und grün
- 11 Teil Handvergoldet 24 Karat Gold



Projekt: Türkei

Besprechungsraum /Empfang
Verwaltungsgebäude Istanbul

Beschreibung:

- 2 Komponenten Intarsien Design
- Gebetsmuster aus dem Koran
- 52 Einzelteile
- Keramik rein weiß u. schwarz

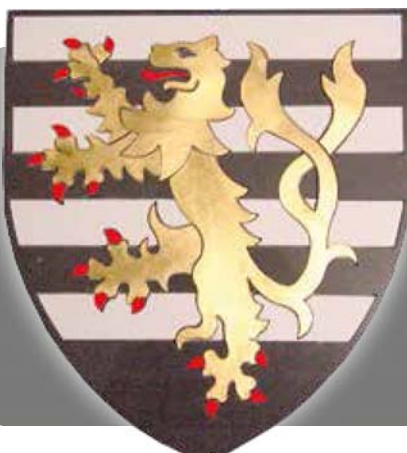

Projekt: Deutschland

Burg Dattenberg / Linz am Rhein
24 Karat Goldl

Beschreibung:

- 2 Komponenten Intarsien Design
- Dattenberg Wappen
- 58 Einzelteile
- Keramik rein weiß u. schwarz
- 13 Handvergoldet 24 Karat Gold



„Auch aus Steinen, die einem in den Weg gelegt werden, kann man Schönes bauen.“

-Goethe-

MCM Technologie von MSW-Fertigungstechnik

Intarsien Design mit höchster Präzision

KONSTRUKTION
PRÄZISION TECHNIK YOU
ARCHITEKTUR
DESIGN FOR ME STYLE
LIVE KREATIVITÄT
HARMONIE
FREE MSW BIG
LONE ELEGANZ
DMAGISCH
FORMAT



Die ausgewiesenen Preise sind Nettopreise und verstehen sich zuzüglich der gesetzlichen Mehrwertsteuer.

Intarsienarbeit Macromatics-Technologie

Mit Macromatics (MCM) bezeichnen wir unsere hauseigene Technologie Intarsienarbeiten aus Naturstein und -Keramikprodukten zu realisieren. Bei einer Intarsie handelt es sich um eine Dekorationstechnik, bei der auf einer planen Oberfläche verschiedene Elemente so in- oder aneinander gelegt werden, dass wieder eine ebene Fläche entsteht.

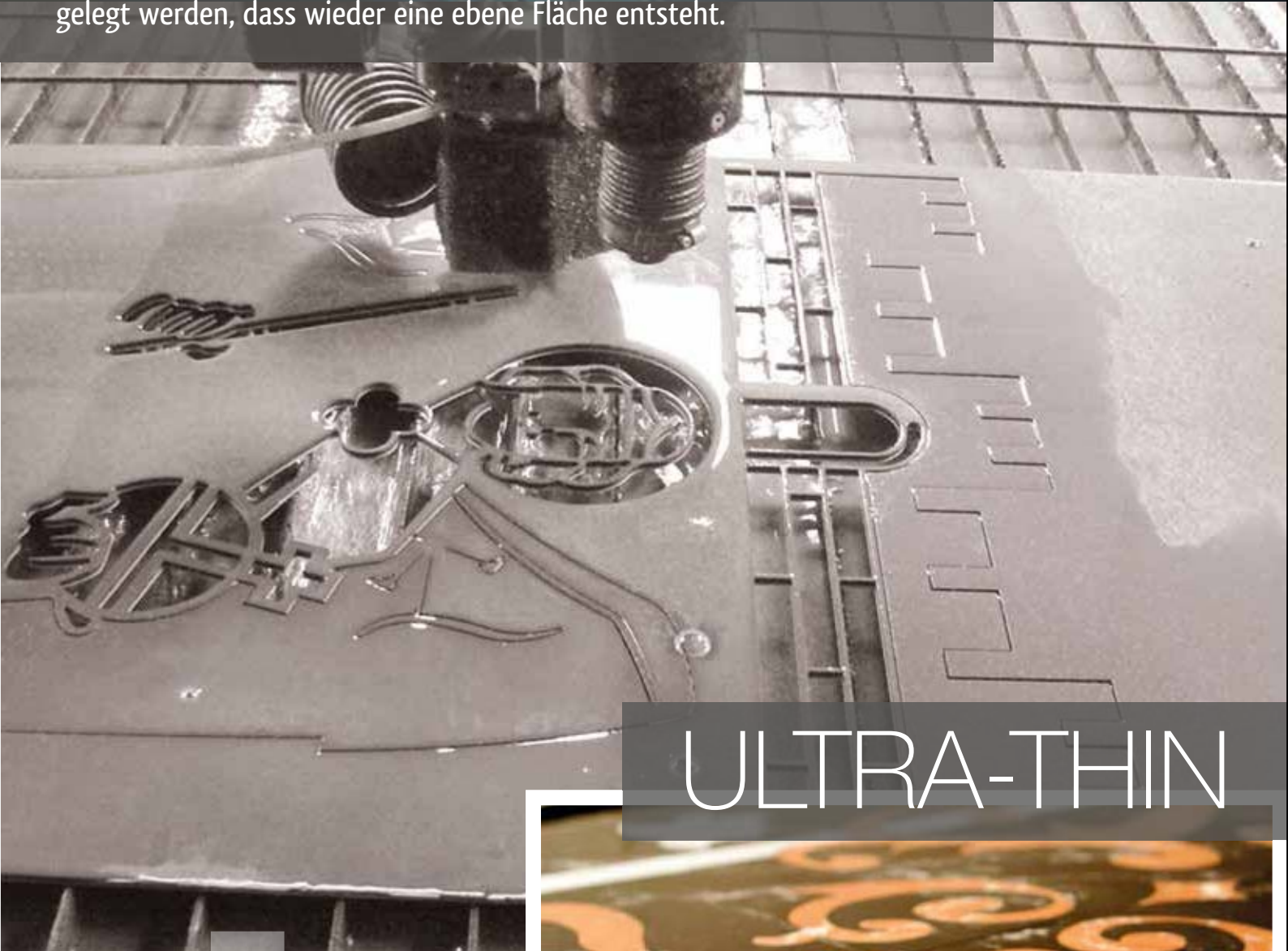

ULTRA-THIN

Mit unserer MCM Methode von MSW-Fertigungstechnik, können wir Ihnen Intarsienarbeiten mit höchster Präzision anbieten.



2 Phasen Keramik Intarsien



Element No. 1

Keramik Vollmaterial Schwarz.
Macromatics MCM geschnitten.
Stärke: 15mm

Element No. 2

Konturen- Schnitt zu Element No.1
mit Fugen-Stärke 0,15 mm aus weißem
Keramik Vollmaterial.



Finale-Setzung

Hierbei werden Element No.1 und
Element No.2 so zusammengeführt
das eine Oberflächen-Einheit entsteht.



**Damit alles dahin kommt,
wo es hingehört!**

Rotationsfahrwerk Schwerlast-Panzer-Rolle MSW-T512

Universal-Arretierbolzen

Für die zusätzliche Befestigung /
Zentrierung am Trägerrahmen
von Maschinen.

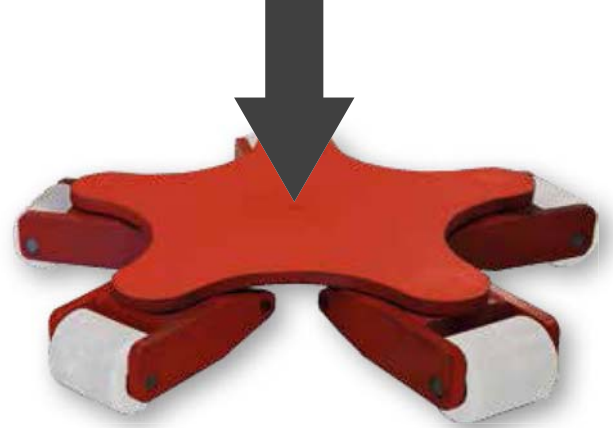

Unsere Rotationsfahrwerke, haben sich als zuverlässige und flexible Helfer im Industrie-Sektor etabliert. Mit dem MSW-T512 erreichen wir nun auch bis zu 48 Tonnen Tragfähigkeit bei Verwendung von 4 Fahrwerken. Diese Neuentwicklung kann sowohl als Lenkwerk, als auch als Fahrwerk genutzt werden.

Mehr Beweglichkeit durch 5-Rollen Technologie

Das MSW-T512 Fahrwerk bietet, neben der hohen Belastbarkeit, zusätzlich auch eine Ausrichtung von 360°. Durch die Verteilung der Tragkraft auf 5 Rollen ist eine zuverlässige Führung möglich.

Abmessung & Eigengewicht:

Breite:	700 mm
Höhe:	100 mm
Rollen Breite:	100 mm
Tragkraft:	12 T (12000 Kg)
Eigen-Gewicht:	50 Kg



GEGENROLLEN & LAUFROLLEN

Bezeichnung / Verwendbar für	Herstellernummer	Artikelnummer	Seite
ATS ClixMaster Gegenrolle mit Halter für Laufwagen		00114	21
ATS ClixMaster Laufrolle für Laufwagen		00113	21
ATS ClixMaster Laufwagen		00116	21
ATS CompactMaster Gegenrolle		00067	13
ATS CompactMaster Laufrolle		00068	13
ATS CompactMaster Laufwagen		00069	13
ATS CSF Laufrolle, ATS clixMaster Laufrolle		00002	33
ATS TS Gegenrolle		00003	3
ATS TS Laufrolle		00004	3
ATS TS-FR Laufrolle		00106	20
BAYWA Laufrolle		00077	15
BESAM EM UniSlide Teleskop Umlenkrollen		00017	5
BESAM EMC Laufrolle (Stahlrolle)		00005	3
BESAM EMC Tandem-Laufwagen		00096	18
BESAM EMD Gegenrolle		00006	3
BESAM EMD Laufrolle		00007	4
BESAM EMD PSR Gummiband – Umlenkrolle		00091	17
BESAM EML 80 Gegenrolle		00008	4
BESAM EML 80 Laufrolle		00009	4
BESAM UniSlide Führungsrolle für Laufwagen		00100	19
BESAM UniSlide Laufrolle		00010	4
BESAM UniSlide Laufwagen		00011	4
BESAM UniSlide Umlenkrolle		00018	5
• BESAM/KABA/GILGEN-Bodenführungsrolle Czasch für CMC Halbrund- schiebetüren, • KABA Bodenführungsrolle, • GILGEN Bodenführungsrolle		00089	17
BLASI 0646		00047	10
BLASI DST klein		00048	10
BLASI Rundbogenschiebetür Laufrolle		00049	10
DAIHATSU Laufrolle		00012	4
DITEC BIS Gegenrolle, DITEC REX Laufrolle		00013	5
DITEC BIS Laufwagen		00015	5
DITEC GTV Gegenrolle, DITEC BIS Laufrolle, DITEC GTV Laufrolle		00014	5
DITEC GTV Laufwagen		00016	5
DOORMASTER GSA Gegenrolle ballig		00105	19
Doppelrolle für LIDL Schnellaufstore		00085	16
DORMA CS CS-FST CS-FST-2D Gegenrolle		00050	10
DORMA CS CS-FST CS-FST-2D Laufrolle		00051	10
DORMA ES 10		00052	11
DORMA ES 200 Gegenrolle mit Halter		00039	9
DORMA ES 200 Gegenrolle mit Halter		00019	6
DORMA ES 200 Laufrolle		00040	9
DORMA ES 200 Laufwagen		00065	13
DORMA ES 50 Laufrolle		00020	6
DORMA ES 55/60/ 90/100 Laufrolle		00023	6
DORMA ES 60 Rollenhalter		00079	15
DORMA ES 70 Gegenrolle Konus		00021	6
DORMA ES 70 Laufrolle		00022	6
DORMA ES 90 Laufwagen		00095	18
DORMA ES 90 Laufwagenblech		00094	18
DORMA GSA 3-3 Umlenkrolle groß		00053	11
DORMA GSA 3-3 Umlenkrolle klein		00054	11
DORMA HSW EM 150 Trennwandrolle		00073	14
DORMA HSW EM 180/250 Laufrolle		00044	10
DORMA HSW-EM Führungsrolle		00086	16
Führungsrolle für Roll- und Sektionaltore 11/114mm		00101	19
Führungsrolle für Roll- und Sektionaltore 11/119mm		00102	19
Führungsrolle für Roll- und Sektionaltore 11/135mm		00103	19
Gegenrolle für RECORD STA 20 Laufwagen		00111	20
GEZE 440 spezial Gegenrolle		00088	17
GEZE EC Drive		00070	14
GEZE SL-NT Laufrolle		00118	22



GEGENROLLEN & LAUFROLLEN

Bezeichnung / Verwendbar für	Herstellernummer	Artikelnummer	Seite
GEZE SL-NT;SL-NTFR Gegenrolle		00119	22
GEZE SL-NTFR Laufwagen links		00120	22
GEZE SL/FR Reparatursatz		00024	6
GEZE TSA 350 Gegenrolle		00025	7
GEZE TSA 350 Laufrolle		00026	7
GEZE TSA 360 NT-FR Gegenrolle		00099	18
GEZE TSA 360 NT-FR Laufrolle, GEZE 440 Spezial Laufrolle		00087	16
GEZE TSA 440 Laufrolle		00027	7
GEZE TSA Gegenrolle "alte Ausführung"		00078	15
GEZE TSA Laufrolle "neue Technik"		00066	13
GILGEN SLK Gegenrolle		00055	11
GILGEN SLK Laufrolle mit Halter		00107	20
GILGEN SLM große Gegenrolle mit Halter		00098	18
GILGEN SLM kleine Gegenrolle		00097	18
GILGEN SLP Seilumlenkrollen		00001	3
GILGEN SLX/SLP/SLM Laufrolle		00028	7
GOLDBECK Trennwand Stützrolle		00076	15
HAWA KS Gegenrolle		00075	14
HAWA KS Laufrolle		00074	14
HSW Laufrolle für Glasschiebe-Anlage		00104	19
HSW SCHLECHTENDAHL Laufwagen		00064	13
Laufrolle für RECORD STA 20 Laufwagen		00110	20
Laufrolle mit VA-Lager für Tiefkühlhaus		00090	17
MARKUS OP Rolle		00056	11
RECORD STA 11 Gegenrolle		00058	12
RECORD STA 11 Laufrolle		00059	12
RECORD STA 12 & 14 Laufrolle		00031	8
RECORD STA 12 & 14 Laufwagen		00032	8
RECORD STA 13 & 15 Gegen- & Laufrolle, RECORD STA 12 & 14 Gegenrolle		00029	7
RECORD STA 13 & 15 Laufwagen		00030	7
RECORD STA 16 & 19 Laufrolle		00033	8
RECORD STA 16 Gegenrolle		00060	12
RECORD STA 18 Gegenrolle		00041	9
RECORD STA 18 Laufrolle		00042	9
RECORD STA 19 Gegenrolle		00061	12
RECORD STA 19 Laufwagen		00093	17
RECORD STA 19 Laufwagenblech		00092	17
RECORD STA 8 Tragerolle		00057	11
REISINGER Laufrolle		00121	22
SCHIEFFER Laufrolle Bodenschwert		00108	20
SPELLMANN Gegenrolle		00062	12
SPELLMANN Laufrolle		00117	21
STK MANUSSA Gegenrolle		00071	14
STK MANUSSA Laufrolle		00072	14
THYSSEN Doppelführungsrolle Steuerkabel (Seil)		00083	16
THYSSEN Führungsrolle Steuerkabel (Seil)		00084	16
TORMAX Rundschiebetür		00063	12
TORMAX TEP Gegenrolle		00034	8
TORMAX TEP Laufrolle		00035	8
TORMAX TEP Laufwagen		00036	8
TORMAX TEP Laufwagen		00122	22
Tragerolle für TORMAX RONDOR		00109	20
Umlenkrolle für Schnell-Lauftor		00112	21
Umlenkrolle Ø 60 mit Lager und Distanzbuchse		00082	16
Umlenkrolle Ø 60 mit Metallbuchse		00081	15
Umlenkrolle Ø 80 mit Metallbuchse		00080	15
WALLDOOR UC 2400 Gegen- und Laufrolle		00038	9
WALLDOOR UWS 2400 Gegen- und Laufrolle		00037	9
Zahnriemen Umlenkrolle für TORMAX RONDOR		00115	21

BODENFÜHRUNGEN & RAHMENBODENFÜHRUNGEN

Bezeichnung / Verwendbar für	Herstellernummer	Artikelnummer	Seite
ATS Bodenführungsleiter		10008	26
ATS II Bodenführungs-klotz		10090	39
Behang Führungsclip selbstklebend für Schnellauftor (100 Stück)		10060	34
Behangführung für Schnellauftor		10061	35
BESAM Bodenführung links 31 mm		10036	30
BESAM Bodenführung rechts 31 mm		10037	31
BESAM Bodenführung mit Excenter		10101	41
BESAM EMD Kugelkopfersatz		10038	31
BESAM Stiftbodenführung 30mm		10001	25
BESAM Stiftbodenführung 55 mm		10002	25
BESAM Stiftbodenführung links 30 mm		10003	25
BESAM Stiftbodenführung rechts 30 mm		10004	25
BESAM UniSlide Stiftbodenführung 45mm		10005	25
BLASI Bodenführung groß rechts 35 mm		10047	32
BLASI Bodenführung groß links 35 mm		10046	32
BLASI Bodenführung links 15 mm		10006	25
BLASI Bodenführung links Stahl 35 mm		10074	37
BLASI Bodenführung rechts 15 mm		10007	26
BLASI Bodenführung rechts Stahl 35 mm		10075	37
Bodenführungsleiter (Break-out)		10010	26
Bodenführungsleiter für Rahmenanlagen	10009/ Original MSW	10009	26
Bodenführungswinkel links		10028	29
Bodenführungswinkel mit Klett	10011/ Original MSW	10011	26
Bodenführungswinkel rechts		10029	29
Distanzklotz	10012/ Original MSW	10012	26
Distanzklotz für Laufwagen	10013/ Original MSW	10013	27
DITEC Bodenführung mit PA-Gleiter 50 mm		10014	27
DITEC Bodenführungs-klotz		10086	39
DITEC PA Bodenführung 35 mm		10015	27
Doppel-Rollenbodenführung auf Platte	10063 / Original MSW	10063	35
Doppelrollen Bodenführung	10016/ Original MSW	10016	27
DORMA Bodenführung L Form		10017	27
DORMA Führungswinkelset U-Form 34 mm		10089	39
DORMA Führungswinkelset U-Form 38 mm		10048	32
DORMA Rahmenbodenführung kurz		10018	27
DORMA Rahmenbodenführung lang		10019	28
DORMA Winkel-Bodenführungs-Set 3tlg.		10092	40
Einfache Rollenbodenführung auf Platte	10062/ Original MSW	10062	35
Ersatz für Stiftbodenführung	10084 / Original MSW	10084	38
GEZE SL		10039	31
GEZE SL Bodenführung; wahlweise mit Klett oder LONGLIFE-Gleiter		10020	28
GEZE SL/EL		10040	31
GEZE SL/EL (Höhe 36mm)		10053	33
KABA-GILGEN Aushebelschutz- Bodenführung links 76 mm		10097	41
KABA-GILGEN Aushebelschutz- Bodenführung rechts 76 mm		10098	41
KABA-GILGEN Fixpunktführung links 28 mm		10099	41
KABA-GILGEN Fixpunktführung rechts 28 mm		10100	41
KABA-GILGEN Fixpunktführung mit Seitenteil links 38 mm		10078	37
KABA-GILGEN Fixpunktführung mit Seitenteil rechts 38 mm		10079	38
KABA-GILGEN Fixpunktführung ohne Seitenteil breit links 76 mm		10082	38
KABA-GILGEN Fixpunktführung ohne Seitenteil breit rechts 76 mm		10083	38
KABA-GILGEN Fixpunktführung ohne Seitenteil schmal links 46 mm		10080	38
KABA-GILGEN Fixpunktführung ohne Seitenteil schmal rechts 46 mm		10081	38
KABA-GILGEN PS 90 Bodenführung links 38 mm		10072	36
KABA-GILGEN PS 90 Bodenführung rechts 38 mm		10073	37
KABA-GILGEN SLX Bodenführung links 32 mm		10076	37
KABA-GILGEN SLX Bodenführung rechts 32 mm		10077	37
KS Klotz	10021/ Original MSW	10021	28



BODENFÜHRUNGEN & RAHMENBODENFÜHRUNGEN

Bezeichnung / Verwendbar für	Herstellernummer	Artikelnummer	Seite
Kugelpfersatz	10022/ Original MSW	10022	28
Rahmenbodenführung hoch	10025/ Original MSW	10025	29
Rahmenbodenführung lang	10027/ Original MSW	10027	29
Rahmenbodenführung medium	10026/ Original MSW	10026	29
Rahmenbodenführung mittel	10024/ Original MSW	10024	28
Rahmenbodenführung tief	10023/ Original MSW	10023	28
RECORD Bodenführung U-Form links 28 mm		10066	35
RECORD Bodenführung U-Form links 40 mm		10068	36
RECORD Bodenführung U-Form links 53 mm		10070	36
RECORD Bodenführung U-Form rechts 53 mm		10071	36
RECORD Bodenführung U-Form 53mm links mit Longlife-Gleiter		10093	40
RECORD Bodenführung U-Form 53mm rechts mit Longlife-Gleiter		10094	40
RECORD Bodenführung U-Form rechts 28 mm		10067	36
RECORD Bodenführung U-Form rechts 40 mm		10069	36
RECORD Bodenführungsgleiter		10030	29
RECORD Bodenführungsgleiter		10031	30
RECORD Bodengleiter links 36mm		10064	35
RECORD Bodengleiter rechts 35 mm		10065	35
RECORD Führung DST links 36mm		10041	31
RECORD Führung DST rechts 36mm		10042	31
RECORD STA 16 Bodenführung für Fahrflügel 20 mm		10054	33
RECORD STA 19 Bodenführung L-Form		10052	33
RECORD STA 19 Bodenführung U-Form links 65mm		10050	33
RECORD STA 19 Bodenführung U-Form rechts 65 mm		10051	33
RECORD Türblattführung D-STA Guss rechts 27 mm		10044	32
RECORD Türblattführung D-STA Guss links 27 mm		10043	32
RECORD Türblattführung MS 50mm		10045	32
RECORD Türführung für Rundschiebe-Automatiktüren		10087	39
RECORD Winkel-Bodenführung		10091	40
REDOOR Universal Bodenführung links 30mm		10056	34
REDOOR Universal Bodenführung rechts 30mm		10057	34
Rollenbodenführung auf Winkel 45mm	10032/ Original MSW	10032	30
SPELLMANN GG Bodenführung		10058	34
SPELLMANN GG Bodenführung extra hoch		10059	34
Spellmann PA-Gleiter für Profilanlage		10055	34
TORMAX Bodenführung auf Winkel 23 mm		10049	33
Tormax Bodenführung links 48,5 mm		10033	30
Tormax Bodenführung rechts 48,5 mm		10034	30
TORMAX Bodenführung U-Form 45mm Links		10095	40
TORMAX Bodenführung U-Form 45mm rechts		10096	40
TORMAX Bodenführungsgleiter		10085	39
Tormax Bodenführungsklotz		10035	30
WALLDOOR Bodenführungsklotz "UWS 2400"		10088	39

Ersatzteile

Bezeichnung / Verwendbar für	Herstellernummer	Artikelnummer	Seite
Abdeckung für Bodenführung	20001 / Original MSW	20001	42
Adapterplatte für Umrüstungen	20002 / Original MSW	20002	42
Anschlussplatte für Mitnehmer	20003 / Original MSW	20003	42
BESAM Reparatursatz BDS 29-teilig		20034	47
Bodenschloss Gehäuse	20004 / Original MSW	20004	42
Bodenschloss Gehäuse klein		20041	48
Bodenschloss Gehäuse mittel		20042	48
C-Profil-Schiene		20050	50
Distanzplatte groß	20005 / Original MSW	20005	42
Distanzplatte klein	20006 / Original MSW	20006	42
Distanzplatte mittel	20007 / Original MSW	20007	43
DORMA Feststellriegel für 10 mm Glas		20040	48
DORMA Feststellriegel für 8 mm Glas		20039	48
DORMA Gleitstück für Feststellanlage TS 73		20035	47
DORMA Zahnriemenrad		20008	43
Einschiebling	20009 / Original MSW	20009	43
Einschiebling für C-Schiene 120 mm		20051	50
Einschiebling für C-Schiene 155 mm		20052	50
EM ENTREMATIC Adapterplatte		20047	49
Feststeller links	20010 / Original MSW	20010	43
Feststeller rechts	20011 / Original MSW	20011	43
Feuermelderpfücker		20049	50
Gegengehäuse groß für Hakenriegelschloss		20059	51
Gehäuse groß für Hakenriegelschloss		20058	51
GEZE SL Seilschlitten Gleiter links		20053	50
GEZE SL Seilschlitten Gleiter rechts		20054	50
GILGEN Einschiebling		20012	43
Hakenriegelschloss		20061	52
Halterung für Rauchmelder	20013 / Original MSW	20013	44
Mobiles Bodenschloss außen	20043 / Original MSW	20043	49
Mobiles Bodenschloss innen	20044 / Original MSW	20044	49
Montage-Platte	20064 / Original MSW	20064	52
Montage-Winkel	20065 / Original MSW	20065	52
Montagesatz für Fahrflügel 18-teilig		20046	49
Nirosta Schließblech für Bodenschloss	20014 / Original MSW	20014	44
Nutenstein M6	20015 / Original MSW	20015	44
Nutenstein M8	20016 / Original MSW	20016	44
Nutenstein verzinkt 6x12x120mm		20057	51
Richteisen für Brandschutztüren		20017	44
Richteisen für Brandschutztüren 500mm		20048	49
SAG-Einsatz für Bodenschloss		20055	51
Schließblech	20045 / Original MSW	20045	49
Schließblech VA groß für Hakenriegelschloss	20060 / Original MSW	20060	51
Schlüsseltaster EV1	20018 / Original MSW	20018	44
SCHÜCO Bohrschablone 3-teilig 22-66 mm		20036	47
SCHÜCO Bohrschablone 3-teilig 22-94 mm		20037	48
Schutzflügel Beschlag Edelstahl		20019	45
Schutzflügel Drehlager	20020 / Original MSW	20020	45
Schutzflügel Drehlager-Winkel	20021 / Original MSW	20021	45
Schutzflügel Haltebolzen 120 mm	20022 / Original MSW	20022	45
Schutzflügel Haltebolzen 160 mm	20023 / Original MSW	20023	45
Schutzflügelhalter aus Edelstahl groß	20024 / Original MSW	20024	45
Schutzflügelhalter aus Edelstahl klein	20038 / Original MSW	20038	48
Schutzflügelhalter Z-Form	20063 / Original MSW	20063	52
SLM Schutzflügelhalter links		20025	46
SLM Schutzflügelhalter rechts		20026	46
SLX Fremdflügelhalter		20027	46
SLX Schutzflügelhalter		20028	46



Ersatzteile

Bezeichnung / Verwendbar für	Herstellernummer	Artikelnummer	Seite
STA 16 Reed-Kontakthalter		20029	46
Verriegelungshaken Zahnriemenanbindung SUK		20056	51
Verriegelungshaken für Umrüstungen	20030 / Original MSW	20030	46
Verriegelungshaken für Umrüstungen links	20031 / Original MSW	20031	47
Verriegelungshaken für Umrüstungen rechts	20032 / Original MSW	20032	47
WILKA-Einsatz für Bodenschloss Gehäuse		20062	52
Winkel für Umrüstungen	20033 / Original MSW	20033	47

Antriebe & Pumpen

Bezeichnung / Verwendbar für	Herstellernummer	Artikelnummer	Seite
DORMA ED 200 Typ 2		30001	53
DORMA ED 200 Typ 3	9900029005010 / 30002	30002	53
GEZE TSA 160 EN 2-5		30003-1	53
GEZE TSA 160 EN 3-6		30003-2	53
GEZE TSA 160 Z		30003-3	53
GEZE TSA 160 F		30003-4	53
GEZE TSA 160 IS		30003-5	53
DORMA HSW EM Motor		30004	53

Laufwagen

Bezeichnung / Verwendbar für	Herstellernummer	Artikelnummer	Seite
ATS ClixMaster Laufwagen		00011	24
ATS CompactMaster Laufwagen		00069	23
BESAM EMC Tandem-Laufwagen		00096	24
DORMA ES 200 Laufwagen		00065	23
DORMA ES 90 Laufwagen		00095	23
HSW SCHLECHTENDAHL Laufwagen		00064	23
RECORD STA 19 Laufwagen		00011	23
RECORD STA 19 Laufwagen		00093	23



MSW-Fertigungstechnik GmbH
Bürgermeister-Hubaleck-Str. 5-7
56575 Weißenthurm

Tel.: +49 (0) 2637 20 - 73
Fax: +49 (0) 2637 20 - 74
info@msw-fertigungstechnik.de

www.MSW-FERTIGUNGSTECHNIK.de